



KUNSTHISTORISCHES  
INSTITUT



GESCHENK  
SAMUEL H. KRESS FOUNDATION

N 7813 b

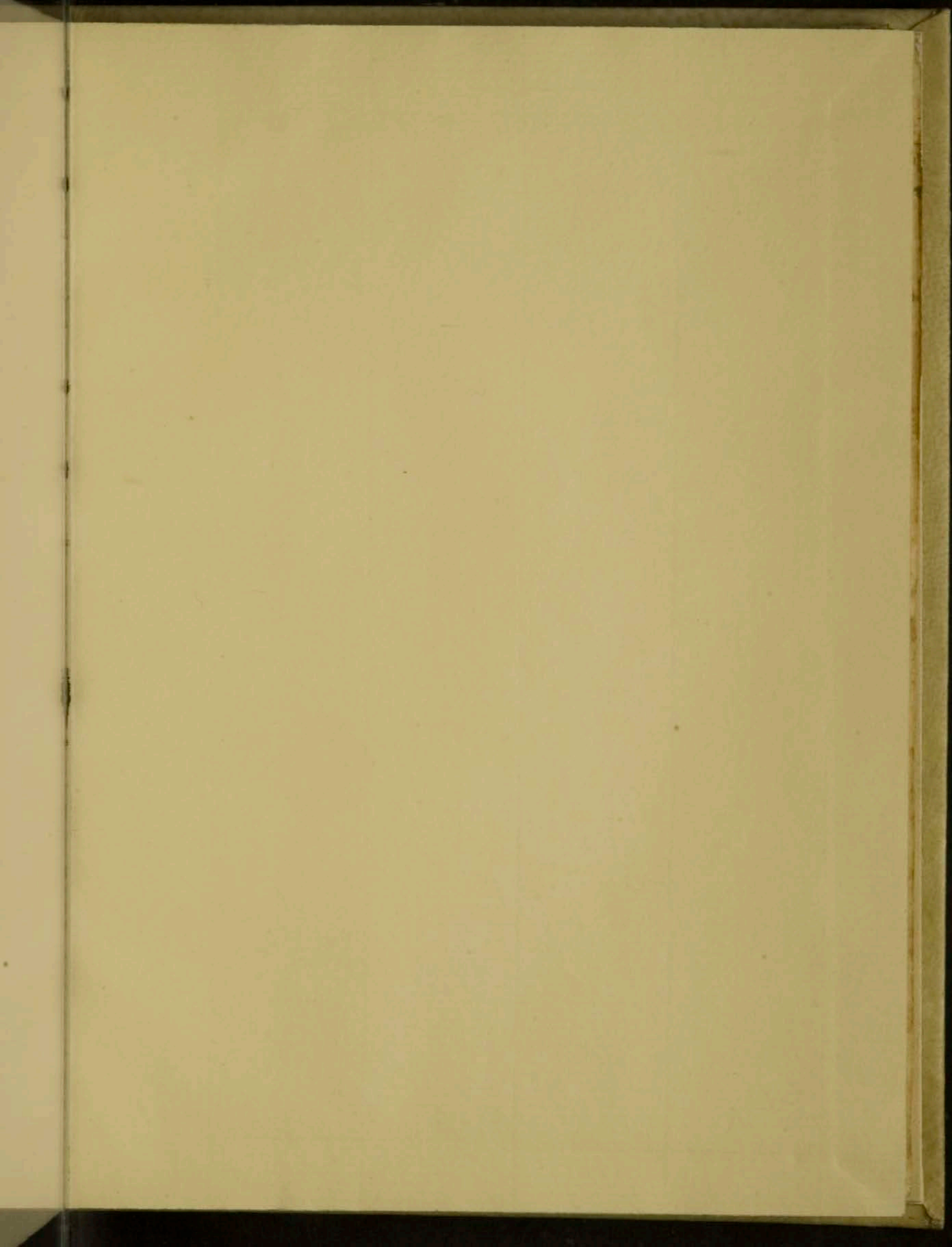





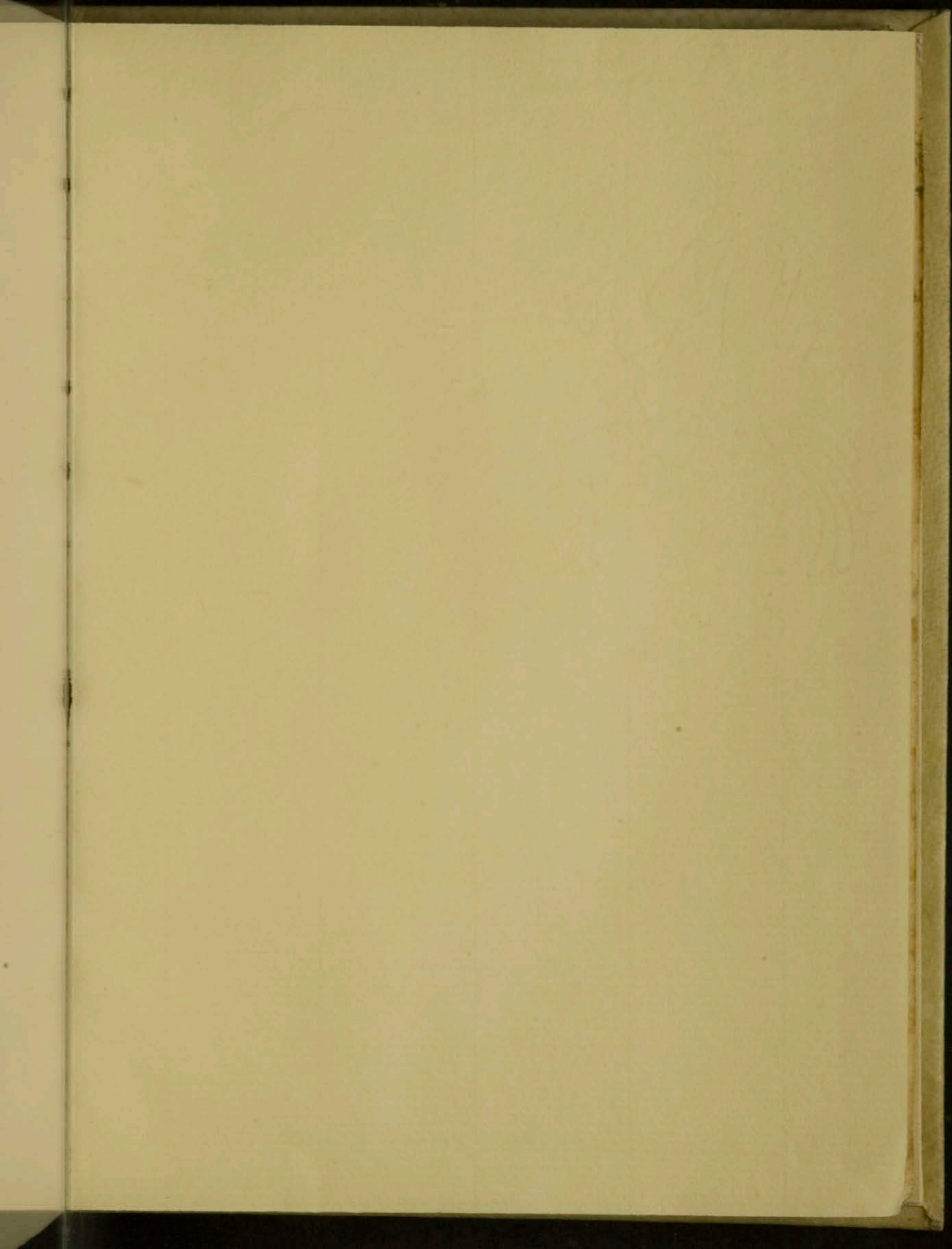





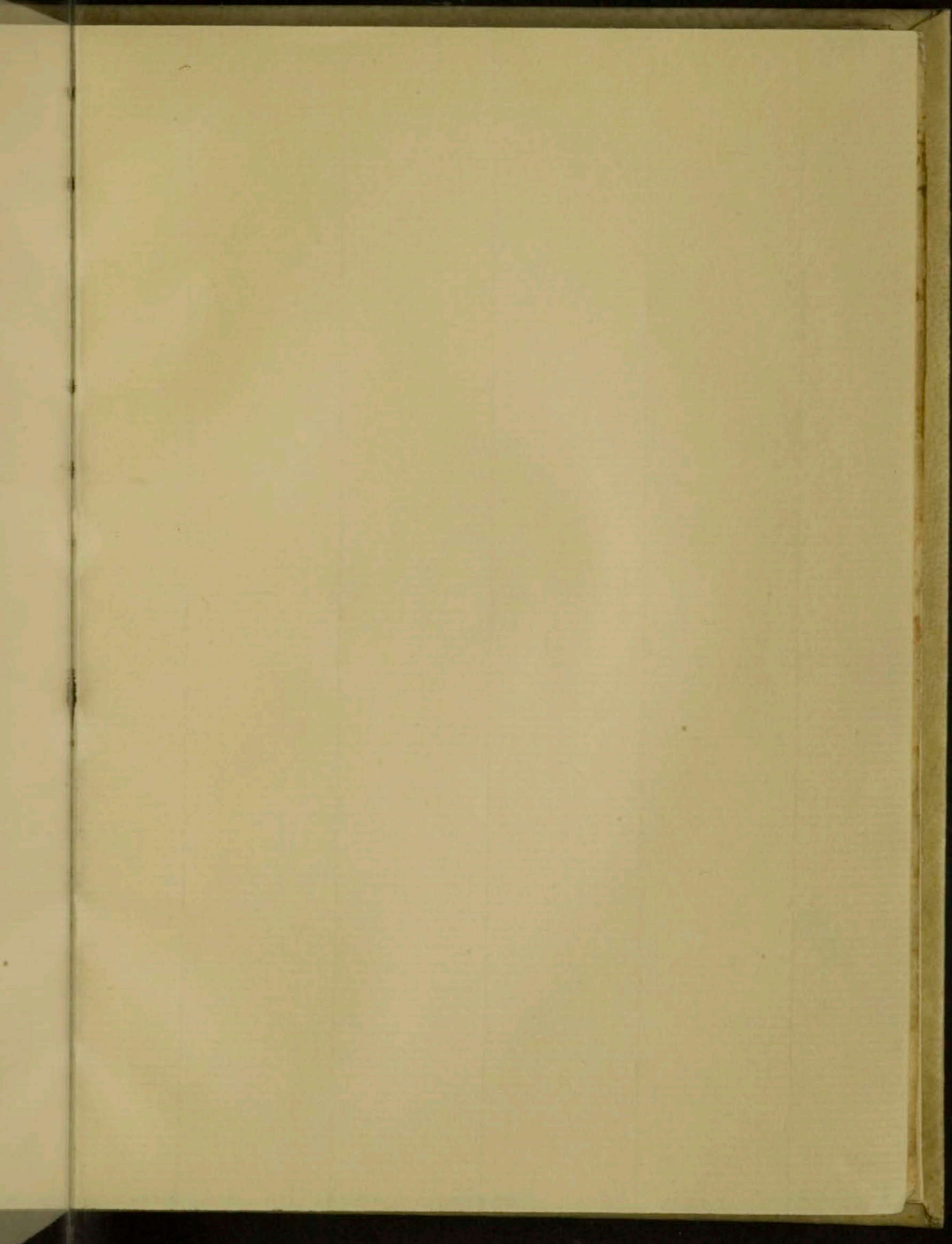













I  
Libbro dove vi sono l'arme de  
Cavalieri di S. Stefano di S. Pietro

68510

di Andrea Jaco. Studiati







N 7813 E



# Areona

II

Cau: Bonarelli	n° 1592a	c. 25
Cau: Bompiani	n° 1501a	c. 30
Cau: Cancellieri	n°	
Cau: Feretti	n°: 1562a	c. 12
Cau: Fatati	n°: 1706a	c. 10
Cau: Mainardi	n°: 1691a	c. 41
Cau: Nappi	n° 1656a	c. 0
Cau: Scalamenti	n° 1660a	c. 35
Cau: Tancredi	n°: 1710a	c. 60



# Arezzo

Conte Alberghetti	—	n. 16000	a. c. 437
Conte Azzi	—	n. 16290	a. c. 522
Conte Bacci	—	n. 15690	a. c. 3288
Conte Berardi	—	n. 16070	a. c. 11
Conte Buzali	—	n. 16100	a. c. 4
Conte Ciaramanni	—	n. 16640	a. c. 37
Conte Gini	—	n. 16000	a. c. 69
Conte Della Poccia	—	n. 16950	a. c. 10
Conte Fini	—	n. 16720	a. c. 60
Conte Fioraia	—	n. 16270	a. c. 65
Conte Forti	—	n. 16500	a. c. 0
Conte Gambarini	—	n. 15990	a. c. 242
Conte Guazzeni	—	n. 16060	a. c. 52
Conte Gualtieri	—	n. 16420	a. c. 342
Conte Giudici	—	n. 15990	a. c. 242
Conte Guadagnoli	—	n. 17070	a. c. 19
Conte Gualiani	—	n. 16000	



: Cav. Lambardi	—	—	n. 1590 a	c. <sup>III</sup> 22
: Cav. Lippi	—	—	n. 1634 a	c. 55
Cav. Polvi	—	—	n.	
: Cav. Ricoveri	—	—	n. 1674 a	c. 90
: Cav. Riccomanni	—	—	n. 1600 a	c. 42
Cav. Ricci	—	—	n. 1600 a	c. 97
Cav. Redi	—	—	n. 1679 a	c. 99
Cav. Romanelli	—	—	n. 1670 a	c. 90
: Cav. Subriani	—	—	n. 1609 a	c. 44
Cav. Taracini	—	—	n. 1664 a	c. 37
Cav. Torrelli	—	—	n. 1702 a	c. 18
Cav. Turini & Tanni	—	—	n. 1667 a	c. 65
Cav. Casini	—	—	n. 1719 a	c. 69
Cav. Rogelli	—	—	n. 1742 a	c. 73



Avragna  
Cau. Piccolomini ——— i

Inghiani  
Cau. Mazzoni ——— no 1637 a — c. 94

Amelia



Altorf

Cau: Tanner ————— n:

Ascoli

Cau: Falconieri ————— n. 1623 a — c. 91

Cau: Macciarelli ————— n. 1599 a — c. 22

Cau: Parisani ————— n:



Assisi

Cau: Confitati ————— n. 1690 a — c. 46

Cau: Sperelli ————— n. 1700 a — c. 14

Brescia

Cau: Couo ————— n. 1766 a — c. 47

Cau: Galino ————— n. 1701 a — c. 14



Bologna

: Cav. Bentivogli	n. 1644 a	c. 8
Cav. Barzi	n. 1903 a	c. 31
Cav. Barzi	n. — a	c. 31
: Cav. Castelli	n. 1904 a	c. 27
Cav. Caspi	n. 1970 a	c. 31
Cav. Felio Ant. Bonfigli Sabazzi	n. 1990 a	c. 23
: Cav. Sighiani Terzi	n. 1670 a	c. 96
Cav. Fausto Bocchi Palmieri	n. 1997 a	c. 22
Cav. Sanguinari	n. 1619 a	c. 49
Cav. Tampieri	n. 1690 a	c. 63
Cav. Zambecani	n. 1630 a	c. 84
: Cav. Zanchini	n. 1600 a	c. 97
Cav. Baruzzi	n. 1669 a	c. 97
Cav. Sighiani	n. 1999 a	c. 23
Cav. Paleotti	n. — a	c. 72
Cav. Paleotti	n. — a	c. —



Cau: Beraghi Bergamo — — — n. 1610 a — c. 40  
Cau: Gio: Ba: Beraghi maioni — — — a — c. 40  
Cau: Lupi — — — — — n. 1679 a — c. 50  
Cau: Tassi — — — — — n. 1590 a — c. 64

Bibbiena

Cau: Teri — — — — — n. 1602 a — c. 49



Borgo S. Sepolcro

VI

: Cav. Gherardi	_____	n. 1609 a	- c. 50
Cav. Guzzi di Siena	_____	n. _____ a	- c. 61
: Cav. Pichi	_____	n. 1560 a	- c. 40
Cav. Rigi	_____	n. 1690 a	- c. 41
Cav. Sergiuliani	_____	n. 1609 a	- c. 44
Cav. Sidi	_____	n. 1606 a	- c. 63

Castel Nuovo di Saragn.

: Cav. Bertacchi	_____	n. 1679 a	- c. 50
------------------	-------	-----------	---------

Camerino

Cav. Zucconi	_____	n. 1701 a	- c. 15
Cav. Cardona	_____	n. 1721 a	- c. 69
Cav. Conti	_____	n. _____ a	- c. 70

Chiusi

Cav. Samuelli	_____	n. 1721 a	- c. 71
---------------	-------	-----------	---------



Tranciano  
Cau: Angelotti ————— a

Castro Caso  
Cau: Orioli ————— n. 1709 a — c 20

Casale di Monferò  
Cau: Giordani ————— a

Cesena  
Cau: Alessi<sup>no</sup> da Massa ————— a

Corsica  
Cau: Farinola ————— a  
Cau: Faselli ————— n. 1693 a — c 10



Colle di Val d'Elsa

VII

- Cau: Giunti o Giusti ————— n. 1471 a c. 64  
Cau: Guci ————— n. 1700 a c. 101  
Cau: Labolini ————— n. 1573 a c. 26  
Cau: Rinieri ————— n. 1621 a c. 91  
Cau: Berardeschi ————— n. a c. 67

Cordova in Spagna

- Cau: Don Pio: Narua, gaudina n. 1607 a c. 44

Chitignano

- Cau: Vestini ————— n. 1611 a c. 62

Città di Cast.<sup>o</sup>

- Cau: Letass: Barozzi Bianchi n. 1674 a c. 99  
Cau: Ranuzzi di Bologna n. —————  
Cau: Renieri Burbon de Petrello n. 1724 a c. 71



Castiglione Fioro

Cau: Gaci ————— n.

Cau: Pasqui ————— n.

Ceggio

Cau: Zilocchi ————— n.

Cortona

Cau: Badelli ————— n. 1590 a — c. 21

Cau: Castelli ————— n. 16 a — c. 62

Cau: Crazzi ————— n.

Cau: Saparelli ————— n. 1593 a — c. 29

Cau: Mancini ————— n. 1662 a — c. 36

Cau: Passerini ————— n. 1562 a — c. 3

Cau: Tommasi ————— n. 1509 a — c. 27

Cau: Velluti ————— n. 1702 a — c. 16



:Caw: Venuti ————— n° 1640a — c. 53 <sup>VIII</sup>  
 :Caw: Lernini ————— n°: 1603a — c. 49  
 :Caw: Bonni ————— n°: 1724a — c. 71

Empoli

:Caw: Falagiani ————— n°.

Faenza

:Caw: Spada ————— n° 1647a — c. 62  
 :Caw: Vasi di Bologna ————— n° a c. 63  
 :Caw: Rondanini ————— n°: 1569a — c. 69  
 :Caw: Zanelli ————— n° a c. 69



Fermo

Cau. Adami	n. 1607 a	c. 52
Cau. de Nobili	n. 1509 a	c. 20
Cau. Evangelisti	n. a	c. 67
Cau. Guerinari	n. a	c. 07

Fano

Cau. Borgogelli	n. 1629 a	c. 52
Cau. Bertozzi Carrara	n. 1616 a	c. 49
Cau. Boccacci	n. 1509 a	c. 20
Cau. Corbelli	n. 1656 a	c. 01
Cau. Galassi	n. 1700 a	c. 14
Cau. Galassi Rolfi	n. a	c. 14
Cau. Gabbuccini	n. 1614 a	c. 49
Cau. Marchini	n. 1598 a	c. 21
Cau. Mariotti	n. a	c. 67
Cau. Zagarelli	n. a	c. 67



Fuizzano

Cau: Adriani	n. 1611 a	c. 4
Cau: Bianchi	n. 1659 a	c. 10
Cau: Cavalcanti	n. 1611 a	c. 62
Cau: Gargioli	n. 1692 a	c. 10
Cau: Guerni Cavalcanti	n. a	c. 60

Forlì

Cau: Crociani	n.	
Cau: Fanonzi	n. 1506 a	c. 61
Cau: Marchesi	n. 1649 a	c. 62
Cau: Merlini	n. 1713 a	c. 74
Cau: Orceoli	n. 1600 a	c. 46
Cau: Rosetti	n. 1600 a	c. 67
Cau: Fiorini	n.	a c. 73
Cau: Torelli	n.	a c. 72



# Firenze

Caſ. Del Ambra	—	n. 1629a	—	c. 52
: Caſ. degli Albizi	—	n. 1564a	—	c. 1
Caſ. Alinari	—	n. 1679a	—	c. 60
: Caſ. Acciajoli	—	n. 1567a	—	c. 40
Caſ. Alessandri	—	n. 1676a	—	c. 50
Caſ. Afini	—	n. 1572a	—	c. 40
: Caſ. Alamanni	—	n. 1572a	—	c. 39
Caſ. Alberti	—	n. 1569a	—	c. 47
Caſ. Arighetti	—	n.		
: Caſ. Altoviti	—	n. 1637a	—	c. 54
Caſ. Albizzi	—	n.	a	c. 1
Caſ. Anforti	—	n.		
: Caſ. Antinori	—	n. 1562a	—	c. 41
Caſ. Albergotti	—	n.	a	c. 43
Caſ. Arighetti	—	n. 1643a	—	c. 34
Caſ. Ansalvi	—	n. 1646a	—	c. 9
: Caſ. Borgherini	—	n. 1637a	—	c. 55
Caſ. Baldovinetti	—	n. 1690a	—	c. 13
Caſ. Buini	—	n. 1609a	—	c. 4



: Cav. Biliotti	—	—	n.		x
: Cav. Bartolini	di Prato	—	n.	a. c.	62
: Cav. Bini	—	—	n.	1679 a.	c. 57
: Cav. Bocchini	—	—	n.	1602 a.	c. 49
Cav. Bartolomei	—	—	n.		
Cav. Bonaccorsi	—	—	n.	1564 a.	c. 1
Cav. Brunaccini	—	—	n.	1690 a.	c. 7
: Cav. Buontalenti	—	—	n.	1569 a.	c. 31
Cav. Bonfi	—	—	n.	1662 a.	c. 2
Cav. Buondelmonte	—	—	n.	1572 a.	c. 40
Cav. Val Borgo	—	—	n.	1623 a.	c. 90
: Cav. Capponi	—	—	n.	1509 a.	c. 27
: Cav. Cononi	—	—	n.	1639 a.	c. 93
: Cav. Corboli	—	—	n.	1679 a.	c. 4
Cav. Caccia	—	—	n.	1567 a.	c. 40
Cav. Castelli	—	—	n.	1612 a.	c. 69
Cav. Cerchi	—	—	n.	1647 a.	c. 6
Cav. Ceffini	—	—	n.	1693 a.	c. 0
Cav. Ceretani	—	—	n.	1607 a.	c. 43



Caſ. Carlini	n. 1408 a	c. 30	22
Caſ. Camſi	n. 1662 a	c. 30	22
Caſ. Corſini	n. 1694 a	c. 10	20
Caſ. Caualeanti	n. 1501 a	c. 30	20
Caſ. Compagni	n. 1614 a	c. 49	24
Caſ. Comparini	n. 1712 a	c. 30	22
Caſ. Dauanzati	n.		
Caſ. Dini	n. 1565 a	c. 47	24
Caſ. De Dio	n. 1572 a	c. 40	24
Caſ. Federighi	n. 1653 a	c. 7	21
Caſ. Fiorini	n. 1610 a	c. 50	22
Caſ. Filicaja	n. 1569 a	c. 33	22
Caſ. Ferroni	n. 1704 a	c. 17	21
Caſ. Feſcobaldi	n. 1594 a	c. 63	22
Caſ. Guadagni	n. 1673 a	c. 59	22
Caſ. Girolami	n.		
Caſ. Ginori	n. 1630 a	c. 54	22
Caſ. Giugni	n. 1595 a	c. 24	22
Caſ. Ghelardi	n. 1602 a	c. 45	24



- Caù: Gianfilippi ————— n. 1562 a — c. 3
- : Caù: Gerini ————— n. 1603 a — c. 44
- Caù: Garbo ————— n.
- Caù: Gherardini ————— n. 1607 a — c. 10
- : Caù: Grifoni ————— n. 1563 a — c. 2
- Caù: Gaburri ————— n. 1692 a — c. 11
- : Caù: della Gelardesca ————— n. 1591 a — c. 63
- Caù: Galeotti di Pesera ————— n. — a — c. 62
- Caù: Gondi ————— n.
- Caù: Girardi ————— n. 1601 a — c. 46
- Caù: Gippi ————— n. 1692 a — c. 11
- Caù: Gori ————— n. 1569 a — c. 40
- : Caù: Incontri di Volterra ————— n. — a — c. 1
- Caù: Lenzoni ————— n. 1611 a — c. 4
- : Caù: Langieri ————— n. 1600 a — c. 57
- Caù: Lucci di Colle ————— n. — a — c. 100
- : Caù: Minevetti ————— n. 1572 a — c. 39



Caſ: Maſetti	n. 1689 a	c. 37	78
Caſ: Montaluo	n. 1961 a	c. 9	9
: Caſ: Marzi medici	n. 1972 a	c. 39	90
Caſ: Mannelli	n. 1963 a	c. 1	1
: Caſ: Fran: md: medici	n. 1963 a	c. 3	3
Caſ: Morelli	n. 1990 a	c. 26	50
Caſ: Mini	n. 1636 a	c. 55	22
Caſ: Malagonnella	n. 1611 a	c. 4	4
Caſ: Marziali	n.		
: Caſ: Mazzei	n. 1644 a	c. 9	2
: Caſ: Martelli	n. 1964 a	c. 1	1
Caſ: Merdes	n. 1600 a	c. 9	2
Caſ: Martellini	n. 1669 a	c. 56	53
Caſ: Mancini	n. 1601 a	c. 40	57
Caſ: Mercati	n. 1609 a	c. 42	54
Caſ: Maretti	n.		
Caſ: Masinghi	n. 1700 a	c. 14	41



Caſ: Mazzinghi	—	n. 1700 a	—	c. 70
Caſ: Macchiauelli	—	n. 1962 a	—	c. 3
Caſ: Marzoppini	—	n. 1645 a	—	c. 9
Caſ: Maucelli	—	n. 1962 a	—	c. 3
: Caſ: Niccolini	—	n. 1990 a	—	c. 28
: Caſ: Pazzi	—	n. 1650 a	—	c. 13
Caſ: Paquali	—	n. 1673 a	—	c. 99
: Caſ: Portinari	—	n. 1966 a	—	c. 47
Caſ: Popoleschi	—	n. 1990 a	—	c. 23
Caſ: Pecori	—	n. 1999 a	—	c. 24
Caſ: Pucci	—	n. 1602 a	—	c. 23
Caſ: Palmieri	—	n. 1702 a	—	c. 16
Caſ: Pitti	—	n. 1971 a	—	c. 41
Caſ: Poltri	—	n.		
Caſ: Paolini	—	n. 1610 a	—	c. 92
: Caſ: Quaratesi	—	n. 1614 a	—	c. 49
Caſ: Ronconi	—	n. 1643 a	—	c. 34
: Caſ: Ridolfi	—	n. 1962 a	—	c. 3



Nome	Numero	Lettera	Conto	Indice
Cav. Rossi	n. 1671 a	a	c. 31	18
Cav. Ricci	n. 1671 a	a	c. 50	27
Cav. Rinatti	n. 1677 a	a	c. 2	2
Cav. Rimbotti	n. 1600 a	a	c. 9	2
Cav. Rosso Ant. Il Rosso	n. 1903 a	a	c. 31	10
Cav. Rucellai	n.			
Cav. Ricasoli	n. 1964 a	a	c. 1	1
Cav. Rinuccini	n. 1631 a	a	c. 55	23
Cav. Strozzi	n. 1966 a	a	c. 47	24
Cav. Suarez	n. 1990 a	a	c. 64	28
Cav. Stufa	n. 1970 a	a	c. 32	22
Cav. Scalandroni	n. 1607 a	a	c. 11	11
Cav. Legni	n.			
Cav. Di Sera	n. 1690 a	a	c. 42	24
Cav. Siringatti	n. 1901 a	a	c. 30	20
Cav. Seristoni	n.			
Cav. Serelli	n. 1663 a	a	c. 36	20
Cav. Cambi	n. 1662 a	a	c. 36	22



Cau: Salviati	n. 1509 a	c. 20
Cau: Scalabrioni	n. 1607 a	c. 11
Cau: Sangalletti	n. 1570 a	c. 32
Cau: Sacchetti	n.	
Cau: Seminetti	n.	
Cau: Tornaguercis	n. 1567 a	c. 40
Cau: Tamburini	n. 1690 a	c. 42
Cau: Ticci	n.	
Cau: Turco	n. 1590 a	c. 22
Cau: Teri	n. 1701 a	c. 15
Cau: Tempi	n. 1640 a	c. 53
Cau: Vimbari	n.	
Cau: De Venazzano	n. 1572 a	c. 39
Cau: De Vghi	n. 1601 a	c. 46
Cau: Viviani	n.	
Cau: Venturi	n. 1644 a	c. 5
Cau: Valdini	n. 1609 a	c. 42
Cau: Vgolini	n. 1694 a	c. 12



Cav: Ugucioni ————— n:  
 Cav: Vettori ————— n: 1656 a — c. 10  
 Cav: Vernaccia ————— n: 1703 a — c. 17  
 Cav: Ximenes ————— n:  
 Cav: Fran<sup>co</sup>: Cerbini Bonacorsi n° 1699 a — c. 41  
 Cav: Panzanini ————— n: a — c. 67  
 Cav: Marmi ————— n: a — c. 66  
 Cav: Lucattini ————— n: 1717 a — c. 60  
 Cav: Migliorucci ————— n: 1717 a — c. 60  
 Cav: Marchionni ————— n: a — c. 69  
 Cav: Fabbeschi ————— n: a — c. 69  
 Cav: Lesti ————— n: a — c. 70  
 Cav: Fran<sup>co</sup>: m: Franciichi n° 1722 a — c. 71  
 Cav: Carducci ————— n: a — c. 72  
 Cav: Aldobrandini ————— n: a — c. 72  
 Cav: Papi ————— n: a — c. 69



*[Faint, illegible handwriting throughout the page, possibly bleed-through from the reverse side.]*



Feltre  
Cau. Bellati ————— n. 1712 a. c. 308

Genova  
Cau. Amadi ————— n. 1726 a. c. 735

Islanda  
Cau. Hui Slifoni ————— n.

Cau. Natale ————— n. 1712 a. c. 378

Cau. Voijer ————— n. 1712 a. c. 378

Inghilterra



Jesi

- Cau. Rocchi — — — — — n.º 1692a — c. 64
- Cau. Colucci — — — — — n.º 1725a — c. 73
- Cau. Fulielmi — — — — — n.º 1726a — c. 72

Imola

- Cau. Corronchi — — — — — n.º 1500a — c. 29
- Cau. Franceschi <sup>ni</sup> ~~Ettoni~~ — — — — — n.º 1709a — c. 19

Lisbona

- Cau. Diego Lopez — — — — — n.º 1605a — c.

Ispagna

- Cau. P. Alojsio de Espeso y Vera. n.º 1729a — c. 73



Laterina

Cau. Bussati — n.

Lucignano

Cau. Anighi — n. 1672. a. c. 60

Malazzo

Cau. Fabio Malespina — n. 1723. a. c. 71



## Livorno

Cau. Angeletti	_____	n. 1597. a	c. 12
Cau. Canneri	_____	n. 1712. a	c. 30
Cau. Franceschi	_____	n. 1507. a	c. 45
Cau. Lorenzi	_____	n. 1599. a	c. 14
Cau. Pigliu	_____	n. 1700.	
Cau. Sproni	_____	n. 1590. a	c. 11
Cau. Torsi	_____	n. 1709. a	c. 19
Cau. Todi	_____	n.	
Cau. Angelo	_____	n. 1562. a	c. 35
Cau. Alessandri	_____	a	c. 64







Monna Polciano

Cau. Auignianesi	n. 1592. a	c. 25
Cau. Buratti	n. 1570. a	c. 32
Cau. Covoni <i>di Firenze</i>	n. a	c. 53
Cau. Gaidij	n.	
Cau. Gagnoni	n. 1647. a	c. 5
Cau. Pucci	n. 1501. a	c. 30
Cau. Tarugi	n. 1509. a	c. 20
Cau. Contucci	n. a	c. 69



Messina

Cav. Calcagni ————— n. 1705. a 6770  
Cav. Farone ————— n. 1605. a 6770  
Cav. Peirano ————— n. 1605. a 6770

Modena

Cav. Barozzi ————— n. 1706. a 6100

Mantova

Cav. Borsatti ————— n. 1607. a 6770  
Cav. Gonzaga ————— n. 1452. a 6000

Messa di Canosa

Cav. Ceco Pieri ————— n. a 6770



Monte S. Savino

Cau. Filippo neri Balletti n.  
 Cau. Giorgi ————— n. 1693. a c. 12

Milano

Cau. Aliprandi ————— n. 1697. a c. 13  
 Cau. Annoni ————— n.  
 Cau. Candiani ————— n. 1662. a c. 39  
 Cau. Medici *di Firenze* n. a c. 3  
 Cau. Moriglia ————— n.  
 Cau. Pupella ————— n. 1704. a c. 17  
 Cau. Tofo ————— n.  
 Cau. Verri ————— n. 1724. a c. 72

Napoli

Cau. Baccorini ————— n. a c. 0



Cau. Caridi <sup>Narni</sup> ————— n. 1040. a — c 3300  
Cau. Proli ————— n. 1895. a — c 2400

Cau. Lebei <sup>Orvieto</sup> ————— n. 1090. a — c 1200  
Cau. Gattanzi ————— n. 1975. a — c 2000  
Cau. Taracinelli ————— n. 1895. a — c 2000  
Cau. Prohani ————— n. 1701. a — c 1900

Cau. Venturi <sup>Orbesello</sup> ————— n.



Cau. <sup>Osimo</sup> Salli \_\_\_\_\_ n. \_\_\_\_\_ a. \_\_\_\_\_ c. 70

Cau. <sup>Parigi</sup> de Perij \_\_\_\_\_ n. 1595. a. \_\_\_\_\_ c. 13

Cau. <sup>Ponte della Valtellina</sup> Guicciardi \_\_\_\_\_ n. \_\_\_\_\_ a. \_\_\_\_\_ c. 69

Cau. <sup>Padova</sup> Forzatturo \_\_\_\_\_ n. 1712. a. \_\_\_\_\_ c. 309

Cau. Zabarella \_\_\_\_\_ n. 1510. a. \_\_\_\_\_ c. 409

Cau. Pappafava \_\_\_\_\_ n. 1722. a. \_\_\_\_\_ c. 71



Cau. Giordani <sup>Pesaro</sup> \_\_\_\_\_ n.

Cau. Mosca \_\_\_\_\_ n: 1596. a c. 1201.

Cau. Olivieri \_\_\_\_\_ n: 1599 a c. 1201.

Cau. Della Rovere \_\_\_\_\_ n: 1600. a c. 4600.

Cau. Montani \_\_\_\_\_ n: 1715. a c. 7400.

Cau. Cardini <sup>Pescia</sup> \_\_\_\_\_ n: 1643 a c. 3900.

Cau. Cecchi \_\_\_\_\_ n: 1593. a c. 2900.

Cau. Bertini \_\_\_\_\_ n: 1547. a c. 9000.

Cau. Pucci \_\_\_\_\_ n: 1571. a c. 4000.

Cau. Forti \_\_\_\_\_ n: 1610. a c. 9000.



Cau: Galeotti	n: 1644a	c. 5 <sup>xx</sup>
Cau: Galeffi	n: 1644a	c. 5
Cau: Fiori Galleni	n: 1709a	c. 10
Cau: Nucci	n: 1630a	c. 54
Cau: Orsucci	n: 1529a	c. 50
Cau: Simi	n: 1647a	c. 6
Cau: Serponti	n: 1640a	c. 63
Cau: Puccinelli	n: 1729a	c. 71

Portofenajo

Cau: Pantini

n:



Pontremoli		
Cau: Bertolini	n. 1699 a	c. 14
Cau: Carossa	n. 1623 a	c. 50
Cau: Curini	n. 1590 a	c. 20
Cau: Dosi	n.	
Cau: Negri	n. 1691 a	c. 7
Cau: Righini	n. 1620 a	c. 52
Cau: Venturini	n.	

Pistoia		
Cau: Afarodi	n. 1624 a	c. 50
Cau: Alluminati	n. 1640 a	c. 5
Cau: Amati	n. 1600 a	c. 9
Cau: Bracciolini	n. 1694 a	c. 0
Cau: Banchieri	n. 1603 a	c. 26
Cau: Baldinotti	n. 1593 a	c. 25
Cau: Buonacorsi	n. 1592 a	c. 21



Cau: Cellesi	n. 15690	c. 32 <sup>xxi</sup>
Cau: Centi	n. 1642a	c. 34
Cau: Cancellieri	n. 16090	c. 44
Cau: Conuersini	n. 1604a	c. 44
Cau: Fabroni	n. 1614a	c. 49
Cau: Fiorauanti	n. 1570a	c. 32
Cau: Fosini	n. 1709a	c. 19
Cau: Franchini	n. 1694a	c. 12
Cau: Ghebaradi	n. 1806a	c. 50
Cau: Il Gallo	n. 1507a	c. 27
Cau: Gatteschi	n. 1562a	c. 61
Cau: Ippoloti	n. 1637a	c. 54
Cau: Melocchi	n. 1647a	c. 6
Cau: Montemagni	n. 1599a	c. 22
Cau: Marchetti	n. 1641a	c. 33
Cau: Nencini	n. 1692a	c. 12
Cau: Panciatichi di Firenze	n.:	
Cau: Panuzzi	n. 1642a	c. 34
Cau: Pagnozzi	n. 1621a	c. 51



Cau: Puccini ————— n: 1703 a — c. 17  
Cau: Pappagalli ————— n: 1570 a — c. 32  
Cau: Rossi ————— n: 1502 a — c. 31  
Cau: Rossignoli ————— n: 1599 a — c. 23  
Cau: Serrifanti ————— n: 1593 a — c. 25  
Cau: Scartantoni ————— n: 1699 a — c. 14  
Cau: Salvaticchi ————— n: 1620 a — c. 66  
Cau: Tonti ————— n: 1503 a — c. 31  
Cau: Tolomei ————— n: 1642 a — c. 34  
Cau: Visconti ————— n: 1504 a — c. 20  
Cau: Villani ————— n: 1570 a — c. 32  
Cau: Adatti ————— n: 1699 a — c. 14  
Cau: Melani ————— n: ————— c. 69  
Cau: Patistini ————— 1727 a — c. 75



Piacenza

- Cau: Anguisciola — n: 1696 a — c
- Cau: Fontana — n: 1627 a — c. 53
- Cau: S. Verme — n: 1699 a — c. 61

Parma

- Cau: Aiani — n: 1671 a — c. 60
- Cau: Bergonzi — n: 1599 a — c. 23
- Cau: Piazza — n: 1577 a — c. 31
- Cau: Vandoni — n: 1663 a — c. 36

Perugia

- Cau: Baldelli — n: 1599 a — c. 20
- Cau: Eugenioj — n: 1592 a — c. 24
- Cau: Coppoli — n: 1691 a — c. 7
- Cau: Alfani — n: 1703 a — c. 17
- Cau: Grazziani — n: 1603 a — c. 24
- Cau: Geoni — in Firenze — n: — a — c. 66
- Cau: Oddi — n: 1594 a — c. 24



Cau: Crispolti — n. a — c. 73

Prato

Cau: Buonarroti — n. 1571 a — c. 40  
Cau: Bizzochi — n. 1647 a — c. 6  
Cau: Bartolini Tatti — n. 1659 a — c. 612  
Cau: Migliorati — n. 1661 a — c. 39  
Cau: Verzoni — n. 1699 a — c. 0  
Cau: Shoggi — n. a — c. 67  
Cau: Leonetti — n. a — c. 70  
Cau: Vai — n. a — c. 72

Petra Santa

Cau: Carli — n. 1662 a — c. 36  
Cau: Nuti — n. a — c. 29  
Cau: Succetti — n. 1604 a — c. 49  
Cau: Gemucci — n. 1672 a — c. 60  
Cau: Stagi — n. 1701 a — c. 19  
Cau: Salvi — n. 1712 a — c. 30



## Pisa

Cau: Agostini	n: 1601 a	c. 22
Cau: Alla	n: 1667 a	c. 56
Cau: Angeli	n: 1572 a	c. 39
Cau: Agliata	n: 1602 a	c. 23
Cau: Baldouini	n: 1653 a	c. 0
Cau: Battaglia	n: 1663 a	c. 37
Cau: Il Borgo	n: 1640 a	c. 33
Cau: Campiglia	n: 1575 a	c. 29
Cau: Casapieri	n: 1602 a	c. 45
Cau: Culi	n: 1509 a	c. 26
Cau: Casanti	n: 1693 a	c. 20
Cau: Coni Il Voglia	n: 1706 a	c. 10
Cau: Fosini	n: 1600 a	c. 43
Cau: Grassolini	n: 1646 a	c. 9
Cau: Galletti	n: 1603 a	c. 4
Cau: Guelfandi	n: 1620 a	c. 43



Caſ. Trassi <i>di Siena</i>	n. —	a — c. 34
Caſ. ſante	n. 16290	c. 53
Caſ. ſanfranchi	n. 1693	a — c. 10
Caſ. ſanfranchi ſanfeduca	n. —	c. 10
Caſ. ſechi	n. 1643	a — c. 34
Caſ. moſca	n. 1467	a — c. 40
Caſ. monti	n. 1691	a — c. 41
Caſ. maracci	n. 1627	a — c. 53
Caſ. nerui	n. 1630	a — c. 54
Caſ. maccheroni	n. 1712	a — c. 30
Caſ. d' eſte	n. 1710	a — c. 20
Caſ. Perciolini	n. 1634	a — c. 55
Caſ. Porchi	n. 1661	a — c. 35
Caſ. Pandolfini	n. 1640	a — c. 33
Caſ. Ruſchi	n. 1634	a — c. 55
Caſ. Rovi	n. 1471	a — c. 40
Caſ. Roſſermimi	n. 1563	a — c. 1
Caſ. Seghieri Bizzari	n. 1646	a — c. 9



Cau: Maleta	n. 1572 a	c. 39	XXIV
Cau: Saministelli	n. 1609 a	c. 43	
Cau: Sasseti	n. 1691 a	c. 42	
Cau: Sarcasciani	n. 1640 a	c. 33	
Cau: Da Scorno	n. 1599 a	c. 21	
Cau: Sani	n. 1700 a	c. 19	
Cau: Scorzi	n. 1710 a	c. 20	
Cau: Testa	n. 1652 a	c. 7.	
Cau: Tomini	n. 1607 a	c. 43	
Cau: Il Torto	n. 1700 a	c. 20	
Cau: Venerosi	n. 1601 a	c. 23	
Cau: Zucchetti	n. 1662 a	c. 36	



Caia  
Caud: Botte Aorno ————— n: 1793 a — c 30

Piombino  
Caud: Falchi ————— n: 1699 a — c. 13

Roma  
Caud: Albano ————— n: 1702 a — c. 16  
Caud: Lanci ————— n:  
:Caud: Maccherani ————— n:  
:Caud: Mandosi ————— n: 1669 a — c. 50  
Caud: St. Lorenzo ————— n: 1619 a — c. 52  
Caud: Petroni ————— n: 1707 a — c. 73  
Caud: Panacciani ————— n:  
Caud: Rospighiosi ————— n: — a — c. 22  
Caud: Sacripante ————— n:



Cau: Venturini \_\_\_\_\_ n: \_\_\_\_\_ xxv

Cau: Sampieri \_\_\_\_\_ n: 17 a - c. 60

### Rimini

Cau: Belmonti \_\_\_\_\_ n: 1592 a - c. 28

Cau: Diotallevi \_\_\_\_\_ n: 1691 a - c. 7

### Recanati

Cau: Centofiorini \_\_\_\_\_ n: 1603 a - c. 45

Cau: Meoli \_\_\_\_\_ n: 1709 a - c. 19

Cau: Politi \_\_\_\_\_ n: 1703 a - c. 16

Cau: Coldesmani \_\_\_\_\_ n: 1725 a - c. 73



Ravenna

- Cau. Cavali di recanati n. 1671 a — c. 60  
: Cau. Monaldini ————— n. 1649 a — c. 9  
: Cau. Rota ————— n. 1659 a — c. 9  
Cau. Rasponi ————— n. 1599 a — c. 23  
Cau. Spreti ————— n. 1663 a — c. 37  
Cau. Ma Torre ————— n. 1703 a — c. 17

Serravezza

- : Cau. Angelini ————— n. 1691 a — c. 42  
: Cau. Campana ————— n. 1673 a — c. 10  
: Cau. Marchi ————— n. 1600 a — c. 43



Sanminiato

xxvi

caud: Ansato	n: 1645 a	c. 9
caud: Morali	n: 1609 a	c. 50
caud: Portigiani	n: 1669 a	c. 69
caud: Roffia	n: 1663 a	c. 36

Sanseverino

caud: Cancellotti	n: 1992 a	c. 64
caud: Semanzi	n:	

Spoleti

caud: Campesti	n: 1663 a	c. 36
caud:		

Sinigaglia

caud: Giuf. Siroli Fagnani Tesini	n: 1609 a	c. 42
-----------------------------------	-----------	-------



siena

Caſ: Agazzari	n: 1966a	c. 47
Caſ: Amerighi	n: 1991a	c. 27
Caſ: Accanqi	n: 1713a	c. 30
Caſ: Azzoni	n: 1972a	c. 40
Caſ: Beringucci	n: 1669a	c. 56
Caſ: Bardinelli	n: 1901a	c. 30
Caſ: Buonfignori	n: 1991a	c. 26
Caſ: Bargagli	n: 1671a	c. 60
Caſ: Ballati	n: 1622a	c. 51
Caſ: Bartoli	n: 1652a	c. 7
Caſ: Brancadori	n: 1600a	c. 57
Caſ: Bichi	n: 1633a	c. 59
Caſ: Bianchi	n: 1699a	c. 17
Caſ: Bellati	n: 1962a	c. 2
Caſ: Della Ciaia	n: 1901a	c. 30
Caſ: Corpi	n: 1634a	c. 55
Caſ: Cenebani	n: 1992a	c. 21
Caſ: Cotoni	n: 1653a	c. 7



Cau: Prigi	n: 1906a	c. 27
Cau: Campioni	n: 1701a	c. 16
Cau: Cinughi	n:	
Cau: <del>M</del> sci	n: 1962a	c. 2
Cau: Falconetti	n: 1600a	c. 57
Cau: Giadini	n: 1600a	c. 64
Cau: Grassi	n: 1642a	c. 34
Cau: Gallerani	n:	
Cau: Gucanini	n: 1639a	c. 93
Cau: Ganducci	n: 1639a	c. 93
Cau: Lanci	n: 19 a	c. 61
Cau: Marescotti Tolomei	n: 1670a	c. 96
Cau: Mancini	n:	
Cau: Marsili	n: 1622a	c. 91
Cau: Marsili libelli	n:	
Cau: Marescotti	n: 1962a	c. 2
Cau: Maleuotti	n: 1970a	c. 31
Cau: Manni	n: 1966a	c. 47



Cau: Pannocchiechi	n. 1697 a	c. 44
Cau: Pieri	n. 1622 a	c. 51
Cau: Palmieri	n. 1563 a	c. 1
Cau: Petrucci	n. 1699 a	c. 39
Cau: Placidi	n. 1573 a	c. 29
Cau: Perfetti	n. 1600 a	c. 57
Cau: Piccolomini	n. 1597 a	c. 21
Cau: Pecci <u>di Cortona</u>	n. a	c. 64
Cau: Pinocci sanfedoni	n. 1704 a	c. 17
Cau: Pannellini	n. 1591 a	c. 25
Cau: Teghiacci	n. 1572 a	c. 39
Cau: Tartagli	n. 1602 a	c. 46
Cau: Tolomei	n. 1692 a	c. 24
Cau: Taia	n. 1622 a	c. 51
Cau: Ugurgieri	n. 1569 a	c. 33
Cau: De Vecchi	n. 1640 a	c. 39
Cau: Ugolini	n. 1691 a	c. 40



Cau: Venturi \_\_\_\_\_ n. 1562 a — c. 2<sup>xxviii</sup>

Cau: Venturi Gallerani \_\_\_\_\_ n.

Cau: Squarci \_\_\_\_\_ n.

Cau: Sengardi \_\_\_\_\_ n. 1606 a — c. 9

Cau: Santucci \_\_\_\_\_ n. a — c. 70

Sernano

Cau: Cornacchi \_\_\_\_\_ n.

Cau: Cizzi \_\_\_\_\_ n.

Cau: Valletta <sup>erze</sup> \_\_\_\_\_ n. a — c. 70



S. Hora  
Cau: Maggiolini ————— n.

Tzani  
Cau: de Angelis ————— n. 16020 — c. 49

Todi  
Cau: Propperi ————— n. 17020 — c. 16  
Cau: Astancoli ————— n. 19040 — c. 20

Treviso  
Cau: Brescia ————— n. 16910 — c. 63  
Cau: Rinaldi ————— n. 16740 — c. 89



Torino

Curaw: Carlo Farad. Doua — i:

Terna Tedesca

Curaw: Vyser — i: 1700 a c 20

Curaw: Salici — i:

Curaw: Nolter — i:

Perelli

Curaw: Aiazza — i:

Curaw: Il Pozzo di Roma — i: a c 52



Verona  
Caw: Trivelli ————— n.

Vellori  
Caw: Louzzi ————— n. 1673 a — C. 99

Venezia  
Caw: Carara ————— n.



Volsena

- Curaw: Carlo Riccobaldi Bana n. 1679 a c. 3
- Curaw: Bordini \_\_\_\_\_ n. 1616 a c. 49
- Curaw: Continuoni \_\_\_\_\_ n. 1670 a c. 50
- Curaw: Falconcini \_\_\_\_\_ n. 1603 a c. 23
- Curaw: Guidi \_\_\_\_\_ n. 1501 a c. 30
- Curaw: Guarnacci \_\_\_\_\_ n. 1621 a c. 52
- Curaw: Inghirami \_\_\_\_\_ n. 1501 a c. 29
- Curaw: Incontri \_\_\_\_\_ n. 1563 a c. 1
- Curaw: Lisci \_\_\_\_\_ n. 1504 a c. 20
- Curaw: Maffei \_\_\_\_\_ n. 1622 a c. 51
- Curaw: Minucci \_\_\_\_\_ n. 1569 a c. 47
- Curaw: Ricciarelli di casa di Casale n. \_\_\_\_\_ a c. 68
- Curaw: Tani \_\_\_\_\_ n. 1620 a c. 52
- Curaw: Buonamici \_\_\_\_\_ n. 1709 a c. 19
- Curaw: Renzoli \_\_\_\_\_ n. 1701 a c. 16
- Curaw: Contugi \_\_\_\_\_ n. 1713 a c. 74



Antaldi Vrbino — n. 1676 a — c. 50  
 Cav. Antaldi — n. 1676 a — c. 50  
 Cav. Corboli — n. — a — c. 4  
 Cav. Maggio — n. 1670 a — c. 50  
 Cav. Staccolli — n. 1637 a — c. 94  
 Staccolli — n. 1637 a — c. 94

Vzzano

Cav. Orsi — n. 1662 a — c. 39  
 Cav. Cuchi Telli — n. — a — c. 60



## Vgubbio

- Cav. Andreoli \_\_\_\_\_ n.  
 Cav. Branca \_\_\_\_\_ n. 1691 a c. 41  
 Cav. Bisaccanti della Torre n. 1704 a c. 17  
 Cav. Fabiani \_\_\_\_\_ n. 1699 a c. 13  
 Cav. Andreoli - - - - n. 1724 a c. 71

## Viterbo

- Cav. Renzoli di Valeriano \_\_\_\_\_ a c. 16

- Cav. Vine  
 Pietro Valastone n. 172 a c. 71



Waldstein

Cau: Giorgio Sig<sup>o</sup> di Waldstein n<sup>o</sup> 1722 a - c. 72

Trahona Vallis Tellinae

Cau: Paranicini ————— n<sup>o</sup> 1729 a - c. 74

Terni

Cau: Conte Filippo Canale. — n<sup>o</sup> 1720 a - c. 79



*Faint, illegible handwriting or bleed-through from the reverse side of the page.*



Ex Libris 



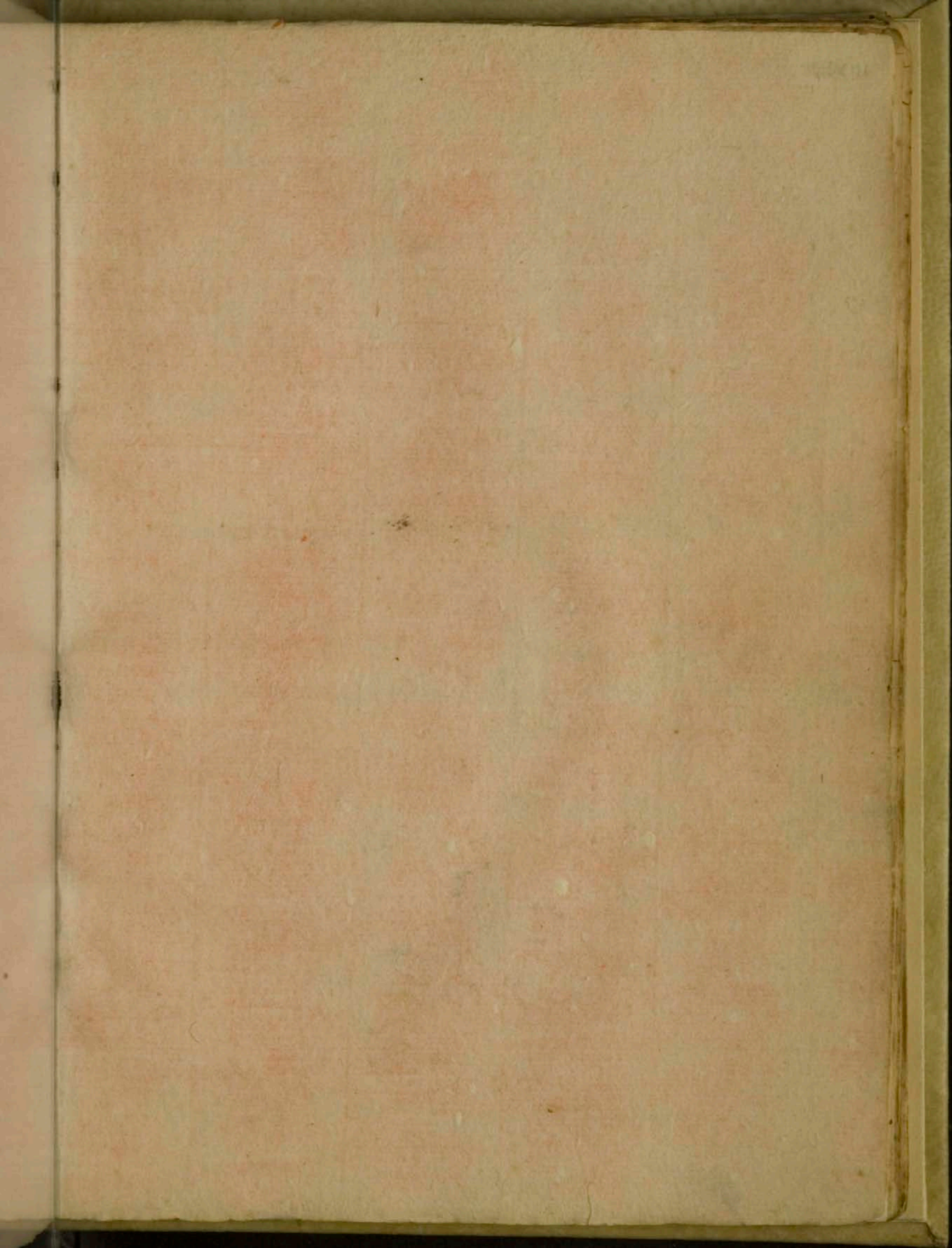







Leone Bigio

Leone di oro Campo Rosso

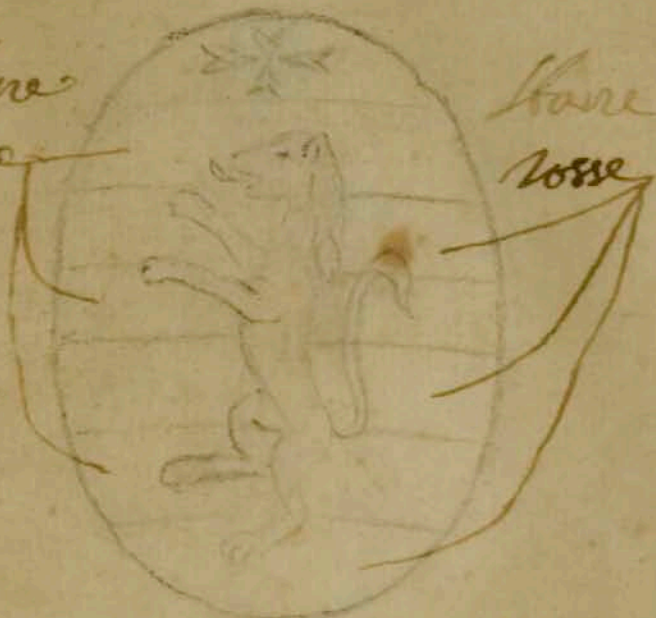

Riccardi di Firenze

Mastelli di Firenze

Campo nero Cerchi di oro  
Croce nera in Campo bianco

Animala <sup>mezzo</sup> celeste in campo di  
oro, stana rossa, e mezzo  
oro in campo celeste

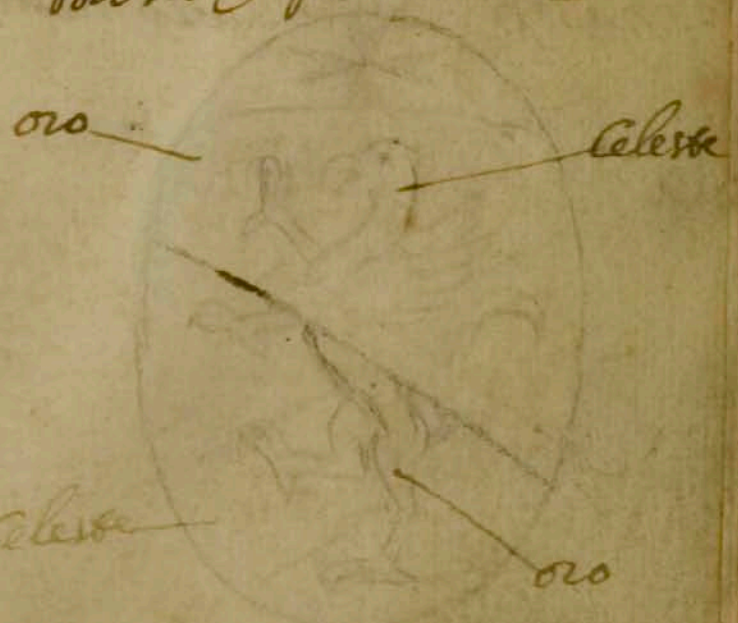
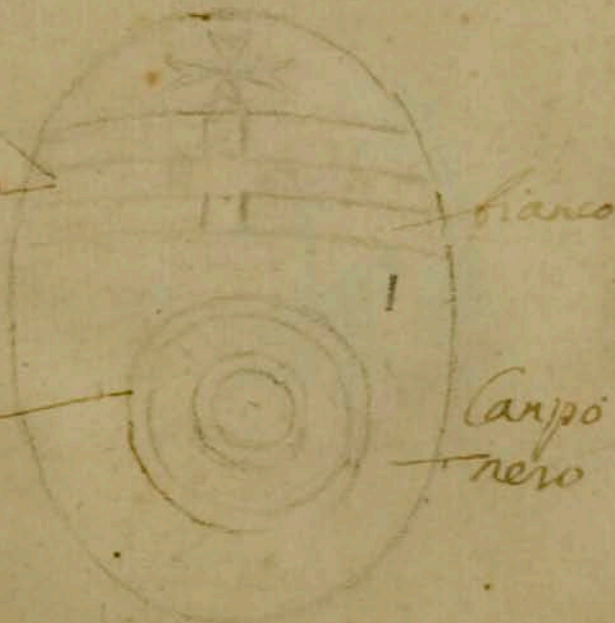

Albizzi di Firenze

Bonacorsi di Firenze



Aquila nera in Campo  
di oro du stave rosse  
in Campo di Argento



navale  
nero

rosse

Palmieri di Siena

Campo Celeste Cometa  
di Argento



Rossetti di Pisa

Campo Celeste, Castello  
rosso, gilli animali, e Star  
ra di oro tutto



Incanti di Volterra

Campo rosso, spade di  
Colore di Ferro

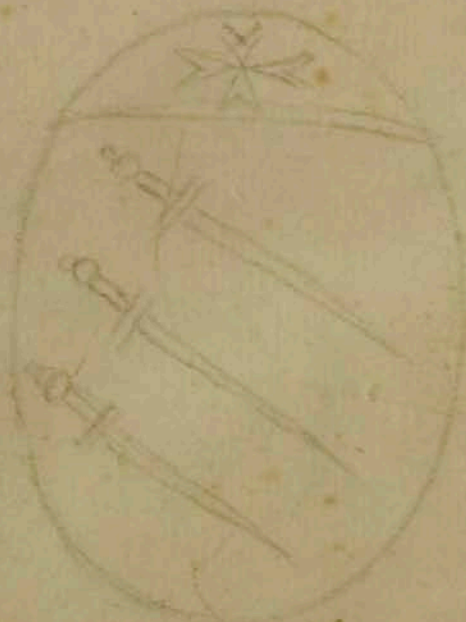

Mannelli di Firenze



Aquila di oro e Corona  
Campo rosso



Elci di Siena

2  
Campo di oro Aquila  
nera con gambe e corona  
di oro



Marescotti di Siena

Castello e palle rosse  
Campo di oro Animale  
nero



Grifoni di Firenze

Campo di Argento Stare  
Rosse



Ferretti di Ancona



Campo Celeste

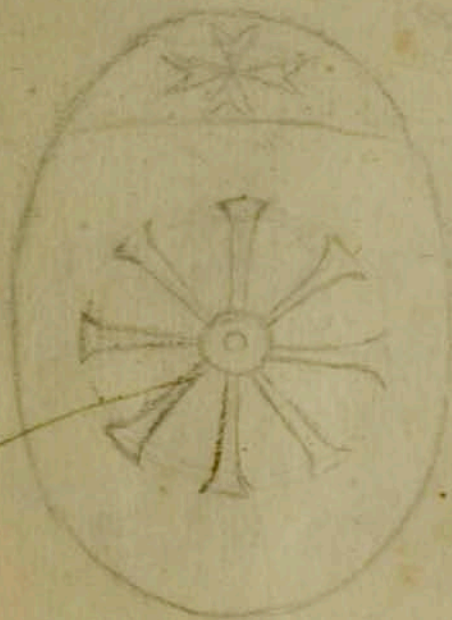

di oro

Bonsi di Firenze

Campo Celeste gilli e  
Ala di oro



Rinaldi di Firenze

Campo di oro, rose e  
Stana Celeste



Venturi di Siena

Campo rosso Leone nero  
Castello bigio Stana  
di oro



Bellotti di Siena



Campo Celeste, Stelle e  
Stava di oro



Banca di Volterra

Campo Celeste, e  
monti di oro



Ridolfi di Firenze

Campo Celeste, Stelle e  
rose nere col fiorino in  
mezzo di oro

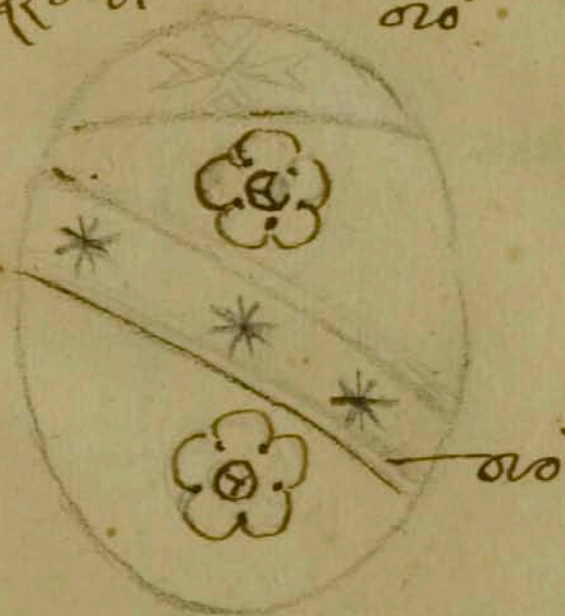

Mansueti di Firenze

Campo rosso con due Stave  
in mezzo di oro e le tre  
Stave a traverso Celeste

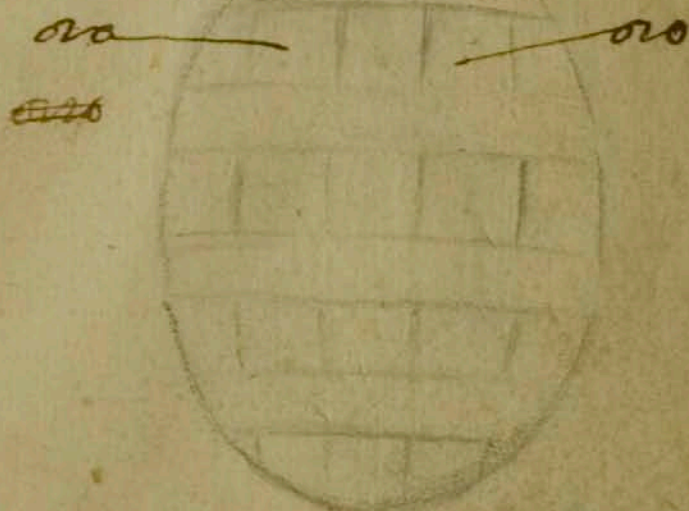

Rientoli di Firenze



Croce e Chiodi di Ferro  
d'Argento o d'oro.



Machiavelli di Firenze.

Campo Celeste il Boue d'oro  
palle rosse in campo di oro, e  
quella di sopra turchina  
con



Passerini di Cortona

Campo di oro palle rosse  
e una turchina con croce  
rossa

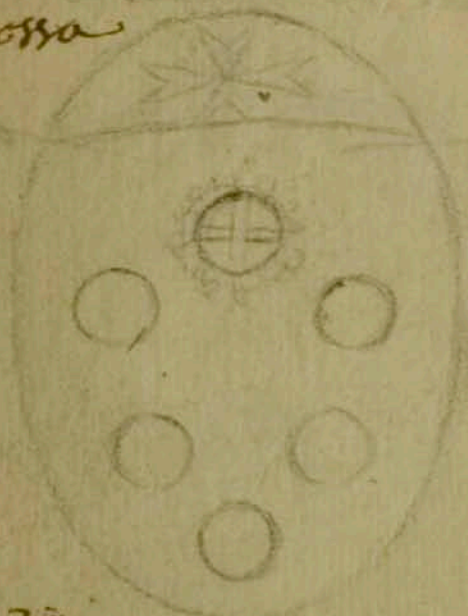

Medici di Firenze

Campo di oro Leone turchino  
no



Gianfigliacci di Firenze



Campo di oro, e Corbiere  
e castello rosso



Corboli di Firenze

Castello rosso in campo  
verde gilli di oro

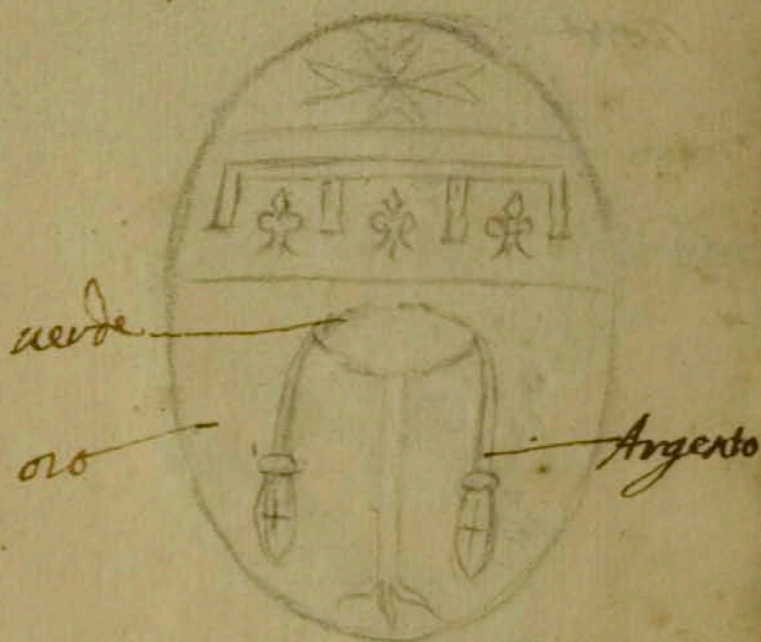

Perzoni di Firenze

tre stave verde in campo  
oro, la stana a traverso  
scura



Malagonella di Firenze

Campo celeste Albero verde  
con fructe d'oro e stelle  
d'oro



Andriani di Firenze



Campo di oro Alberoverde  
 Galletto nero con la cresta  
 rossa



Galletti di Biso

Lupa nera in Campo dorato  
 Stora rossa



Forti di Pescia

Leoni di oro in Campo verde  
 Castello



Verde  
 rosso

Bucali di Arezzo

Campo Celeste, Leone e  
 gilli d'oro Stora nera  
 rosso



Buini di Firenze



Leone d'oro in Campo rosso  
Spiga d'oro e foglie verde  
Campo di Argento



Amati di Pistoia

Re Mare Celeste e d'oro  
oro

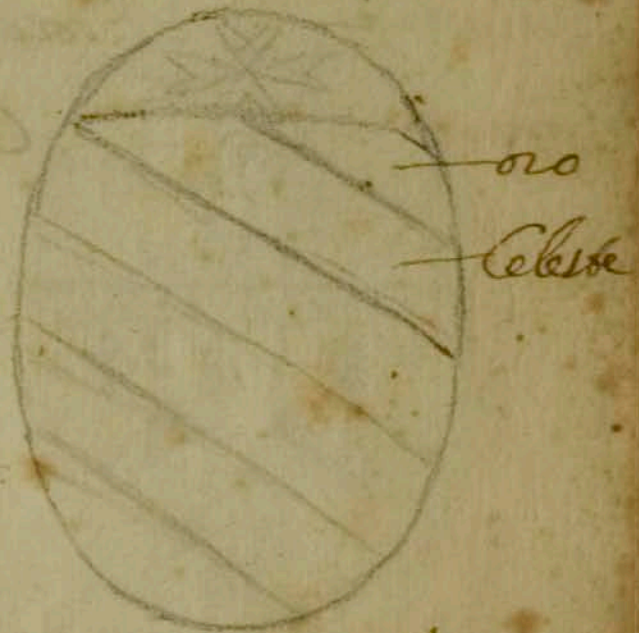

Rinbotti di Firenze

Campo Celeste Monti di  
oro animale verde



Mendes di Firenze

Campo Celeste Mare e  
Stana d'oro



Guazzesi di Arezzo



Aquila nera in campo di  
oro castello rosso gli e  
mastelli

Carpo



Sengardi di Siena

Campo di Argento e mazze  
di Argento stana rossa



Mazzei di Firenze

Campo Celeste castello rosso  
e il resto tutto oro



Venturi di Firenze

Campo rosso Tone bianca  
con la Porta d'oro

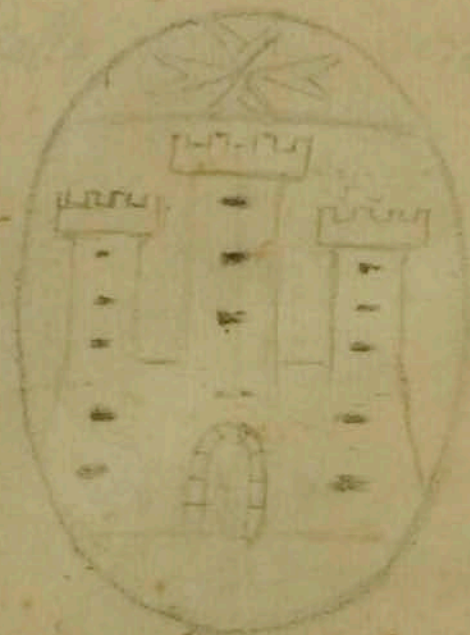

Galeffi di Perugia



Fiamme di fuoco in Campo  
oro foglie d'oro in Campo  
Celeste



*rosse  
focate*  
Bentiuogli di Bologna

Leone rosso in Campo di L<sup>o</sup>  
Argento e Corona d'oro



Falcotti di Pescia

Campo Celeste Luna e  
gilli d'oro Castello rosso



Simi di Pescia

Campo Celeste Leone di Arge<sup>to</sup>  
labarda di fero con manico  
nero



Bizzocchi di Prato



Carpo Celeste, e Cerchi  
Doro



Cerchi di Firenze

Animali rossi in Carpo  
Argento Stana e gilli  
Doro



Melochi di Pistoria

Campo di Argento, fonte  
di marmo, ramo verde



verde

Alluminati di Pistoria

Stelle in Carpo Celeste  
Stana di Argento e Luna  
d'argento



Fagnoni di Montepulciano



Campo d'oro, et il resto  
tutto di rosso



Brunaccini di Firenze

Stella, e Stano d'oro in [7]  
Campo nero



Regni di Sonzemoli

figura d'oro in campo rosso  
aquila nera e stelle d'oro  
in campo Celeste



Giotaleni di Rimini

Campo rosso, e il resto tutto  
di oro



Coppoli di Perugia



Campo di sopra rosso  
foglie verdi in campo d'  
Argento



Testa di Pisa

Aquila nera in campo d'oro  
Stelle d'oro in campo rosso

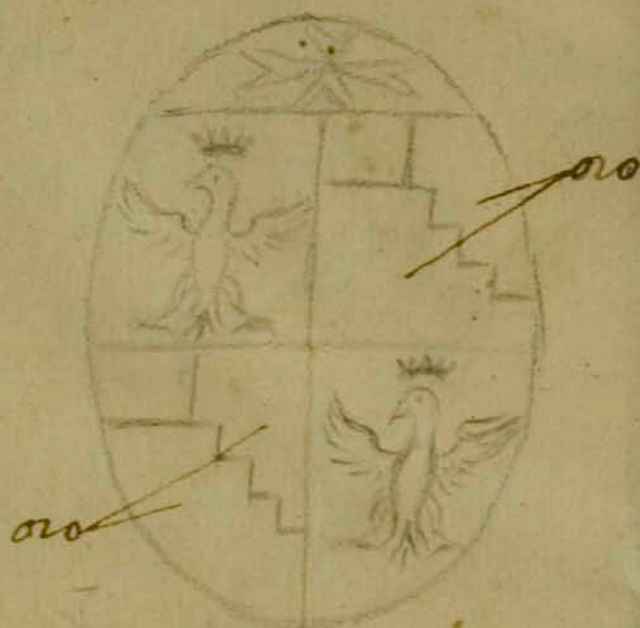

Bartoli di Siena

Campo celeste e pale d'  
oro



Federighi di Firenze

Leone rosso in campo d'oro  
tre Stare d'oro e tre Stelle d'oro



Cotoni di Siena



Cane nero in campo d'Ar-  
gento, de Stane nere, e  
sedi  
Argento



Ceffini di Firenze

Campo d'Este con de. 10  
Stane d'oro



Balzoni di Pisa

Aquile e corone nere  
in campo d'oro, Stane  
e una nera



Braccichini di Pistoia

Cane nero col collauro rosso  
in campo d'oro



Pezzoni di Prato



Stana Celeste, gilli d'oro  
Campo mezzo nero e mezzo d'  
Argento

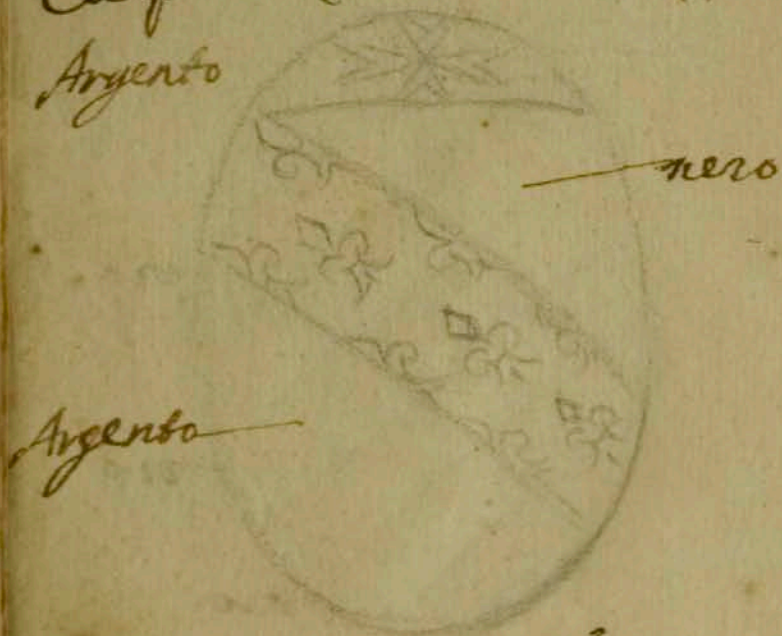

Rettori di Firenze

Vicellino in Campo Celeste  
Stana, attraverso d'oro, su  
Stana rossa in Campo di  
argento



Corbelli di Fano

Campo Celeste, e il resto  
tutto d'oro



Mappi di Ancona

Leoni e Albero d'oro, in  
Campo Celeste



De Forti di Auzzo



Ala nera gamba di oro  
in campo d'oro



Monaldini di Ravenna  
1649

Castello rosso e gilli d'oro 19  
in campo celeste; Drago ne-  
ro in capo d'oro



Anzani di Sarnano, e  
Anzani di Firenze  
1646

Ala nera



Montalvo di Firenze  
1661

Stelle d'oro monti rossi  
in campo celeste



Margoppini di Firenze  
1649



Leone d'oro Lega di Argento  
Campo Celeste, Stana turchi  
na teste



Leghieri Bizzoni di Pisa  
1646

Aquila e fibbie nere  
in Campo d'oro



Grassolini di Pisa  
1646

Leone d'oro Bardiara di  
Argento con croce rossa  
Campo Celeste



Bertini di Pavia  
1647

Rota d'oro in Campo di  
Argento, Monti verdi in  
Campo Rosso



Rota di Ravenna  
1659



Uccellini di Argento con  
ramo verde in Campo celeste  
Stana uno scaccho rosso  
e uno di oro



Bianchi di Firenze  
1699

Animali rossi e Albero  
verde con pini doro, in  
Campo doro



Faualelli di Corsica  
1693

Via Stana rossa e una  
di Argento



Sherardini di Firenze  
1607

Campo diviso mezzo rosso e  
mezzo di Argento



Sanfranchi di Pisa  
1693



Stana a traverso Celeste  
 Campo d'Argento

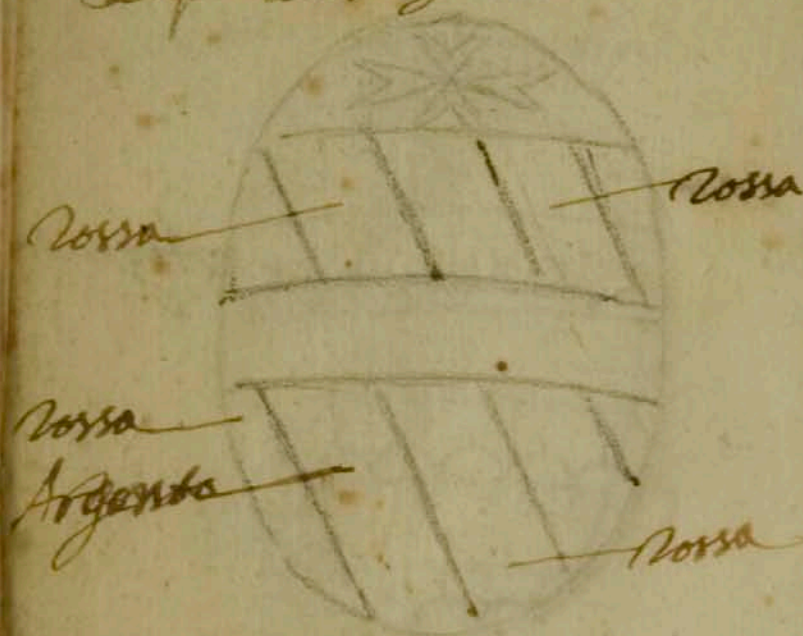

Corsini di Firenze  
 1694

Aquila nera con corona  
 Oro de Stane verde, e  
 tutto Campo Oro



Arizzi di Pesaro  
 1695

Leone Oro in Campo Celeste  
 Stana di Argento stacchi  
 Celesti con gilli Oro



Vaccia di Arezzo  
 1695

pelle Oro in Campo Celeste  
 de Stane Oro in Campo  
 Celeste

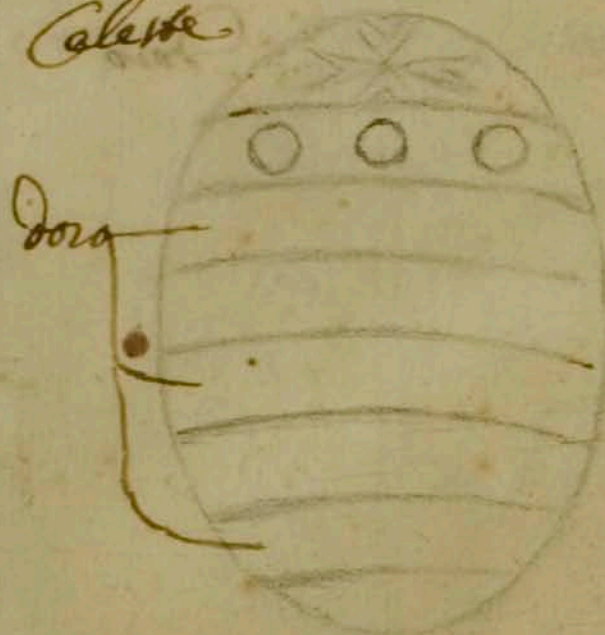

Gualtieri di Urbino  
 1696



Stelle e bastoni d'oro  
in Campo Celeste



+ Jani di Siena  
1697

Alle mezz. rosse e mezz. II  
bianche in Campo Celeste  
Spada di feno con pomo  
d'oro

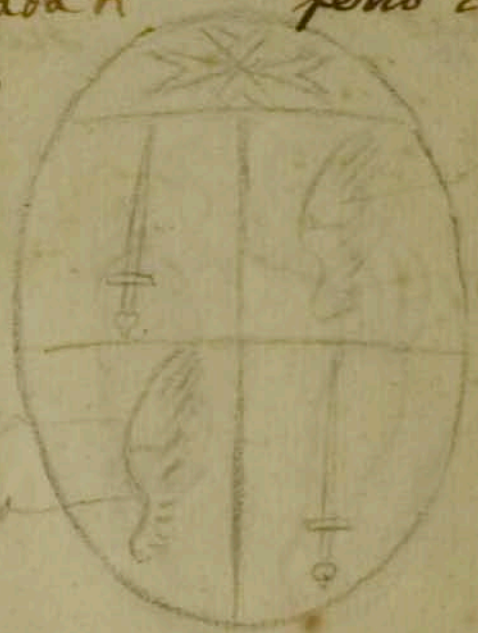

bianca  
rossa  
bianca  
bianca  
rossa

+ Hastal Sassonia  
1697

Campo Celeste, è il tutto  
tutto d'oro

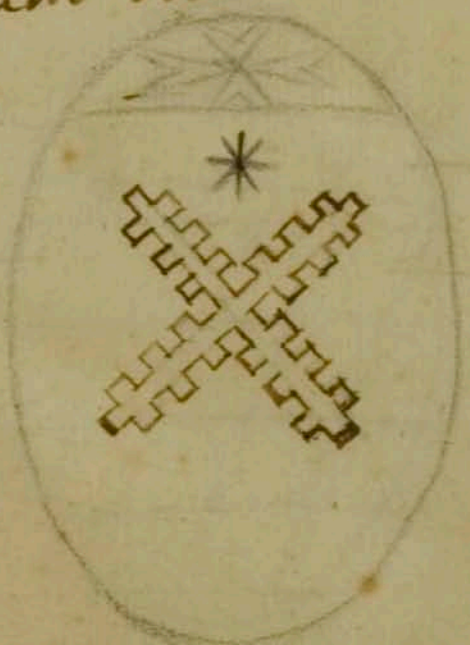

Scalabrioni di Firenze  
1607

Nicchia, e Stana Celeste  
Testa nera, tutto in Campo  
di Argento



Besovardi di Mezzo  
1607



Spione d'oro con nastro bianco  
in campo rosso, rivale tur-  
chinnico

Campo



Spioni di Livorno  
1690

Scudo in  
Celeste

Aquila nera in campo rosso  
fili d'oro luna di argento in  
campo celeste. Galli neri con  
cristallo

Carne  
in mano

mano di  
con rosso  
giallicello



Gargioli di Livorno  
1692

Filli Rossi Hanno Celeste con  
feste d'oro e tutto il campo  
di Argento



Gabbiani di Firenze  
1692

tre stave nere e tre d'oro

oro  
nera



Geppi di Firenze  
1692



...coni e Kana di traverso  
 ...oro Rosa Rosso Vecelline bianco  
 ...campo tutto  
 ...di sotto



Saletti di Modigliana  
 1693

Animale verde con 112  
 peccia legno con punta  
 feno uaso con fiamme tutto  
 rosso



Giorgi di Monte S. Savino  
 1693

...re Mare nere e te  
 ...franche



Franchini di Pistoria  
 1694

Animale turchino in Campo  
 Oro e Animale giallo in  
 Campo Turchino



Ugolini di Firenze  
 1694



castelli rossi gili d'oro in  
 campo bianco aquila bianca  
 in campo d'oro, e corona



~~Dixero~~  
~~bianco~~

Mosca di Pesaro  
 1696

Angelo di colore di carne  
 vestito di bianco, Tone di  
 marmo Leone d'oro Campo  
 Celeste



Angeli di Livorno

Cervio d'oro in campo Celeste



Nercini di Pistoria

Casa di color di carne Campo  
 Turchino



verde d'oro

Viviani di Pesaro  
 1699



campo Azzurro e il resto  
tutto d'oro



Pazzi di Firenze  
1650

Aquila nera Campo d'oro 113  
Leone d'oro in Campo Rosso



Baldovinetti di Firenze  
1650

Aquila nera in Campo d'oro

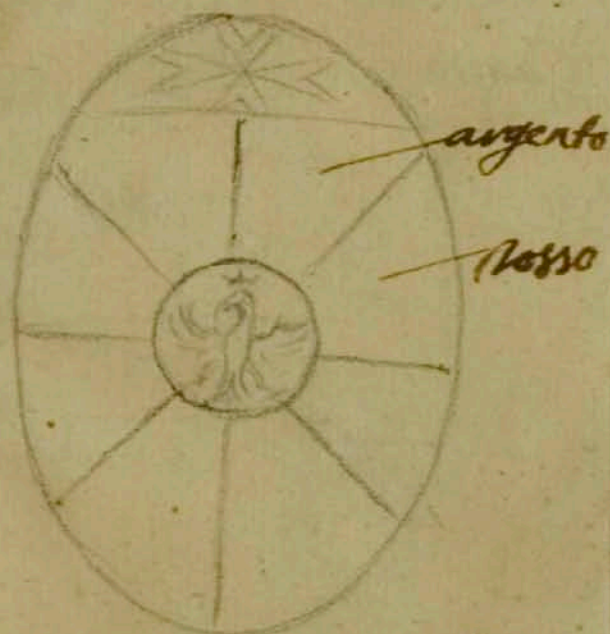

Alipardi di Milano  
1697

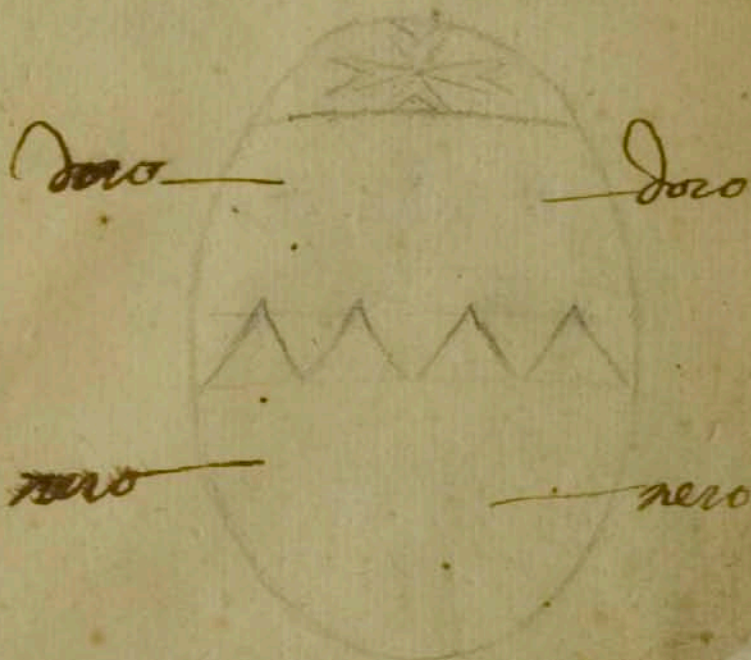

De Percij di Parigi  
1696



Carpo Celeste Stana doro  
falco che piglia un altro  
uccello



Falchi di Pionbino  
1699



+ Berzigelli di...

Stelle doro Stana verde  
ramo verde in Carpo rosso



Fabiani di Ugubio  
1699

parole doro in Carpo  
turchino, Stelle doro  
Carpo rosso

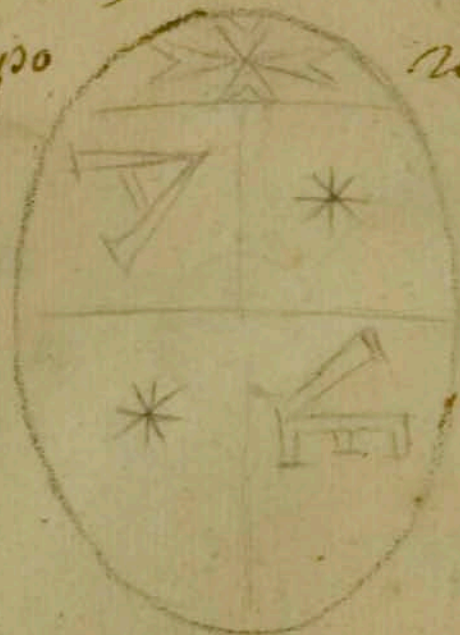

Felci d'Ornieto  
1690  
Felci d'Ornieto



Billardo di lauro verde  
in Campo d'oro

luna Celeste in Campo d'oro 14  
luna d'oro in Campo Celeste

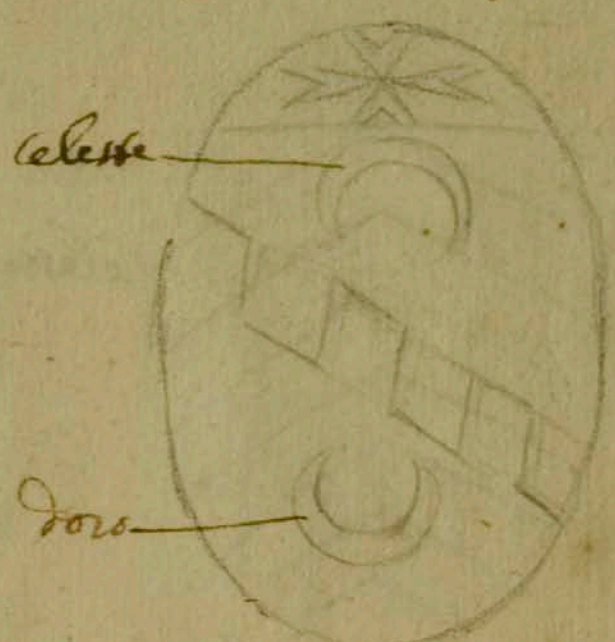

Loenzi di quorno  
1699

Scarfantomini di Pistoria  
1699

luna di Argento Stelle d'oro  
banda rossa tutto in  
campo Celeste

Spada di Argento con pomo  
d'oro Stelle d'oro in Campo  
Celeste



Bertolini di Pontremoli  
1699

Bianchi di Siena  
1699



quattro Stane Celeste in  
Campo d'oro



Conti di Pistoia  
1699

Stana Celeste con gio  
doro e luna doro in  
Campo Notto



Marchese di Firenze  
1700

Stana di Argento con rose  
rosse, Sallo nero, e tutto il  
Campo Celeste



Salani di Fano  
1700

Stana Celeste con pan  
e Campo d'oro

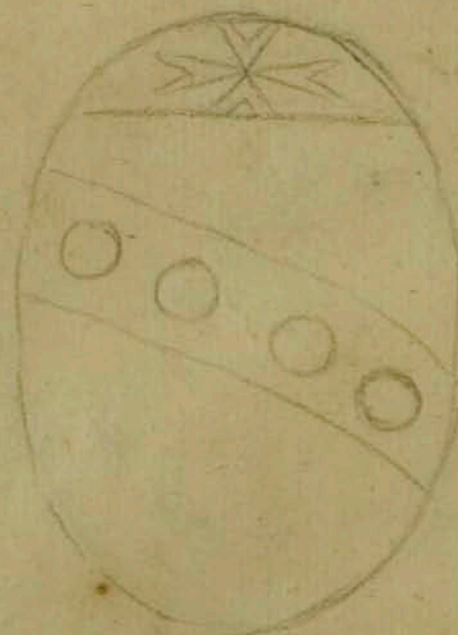

Sperelli di Assisi  
1700



de bone sarchine e  
dallo nero in campo doro



oro  
sarchi

Salli di Camerino  
1700



oro  
Celeste  
Argento

+ Verto de Moiteo  
1700

alino, e Ma doro  
ardiera di Argento in  
campo



Celeste

Calino di Brescia  
1701

campo doro colonda bianca con  
focco e zanze rosse. Ancondine  
e martello e quel pezzo di  
ferro tutto



verde

di ferro

Saggi di Pietrasanta  
1701



Stana rossa corona d'oro e  
quattro corni bianchi e sette  
fune



Creolani di Orneto  
1701

Stana di Argento con  
rami verdi Campo dorato



Zucconi di Camerino  
1701

ricchie d'oro in Campo bianco  
scudetti bianchi in Campo azzurro  
pale e quattro stalle d'oro  
in Campo azzurro

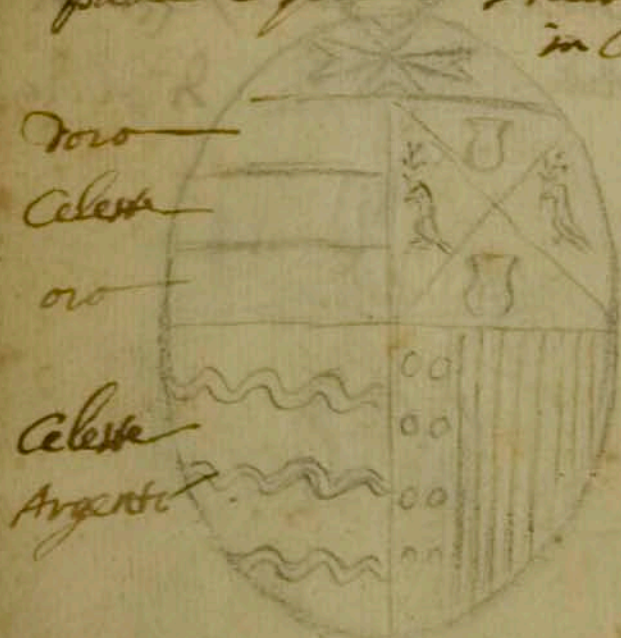

Auerma di Messina  
1701

Torre d'oro in Campo rosso

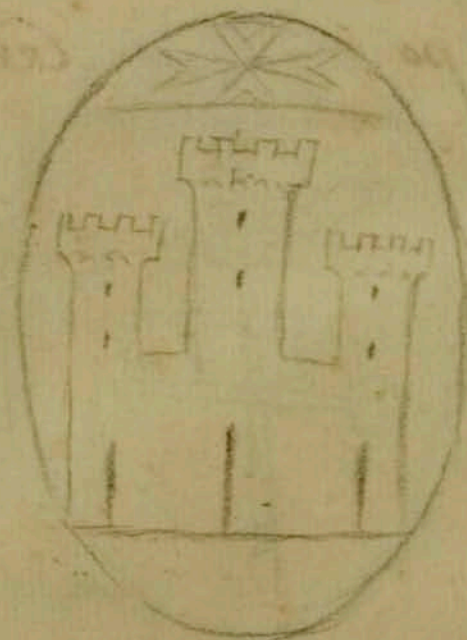

Tori di Firenze  
1701



Ughe nera con zampa d'oro  
in campo di Argento



Campioni di Siena  
1701

Aquila nera in campo rosso  
Croce bianca  
Stello d'oro Luna d'Argento



Renzucoli di Volterra  
1701

in campo di Argento



Politi di Recanati  
1703

Aquila nera festugiata del suo  
colore strizulato Leone bianco  
tutto in campo Celeste  
d'oro con rose e



rosso  
oro  
argento  
palle d'oro  
una celeste  
verde

Melluti di Cortona  
1702



Leoni doro Palma verde in  
Campo Rosso



Palmieri di Firenze  
1702

Teste nere in Campo d'oro  
Croce Celeste Stelle d'oro  
Lune d'Argento



Totelli di Arezzo  
1703

Aquila nera Stella doro in  
del petto Monti verdi Campo  
doro Rosa fianca



Prosperi di Todi

Campo Celeste, e il resto  
tutto doro



Albani di Roma  
1702



quattro Celeste Torre di  
stipite

Cervio d'oro in campo  
Celeste 117 1

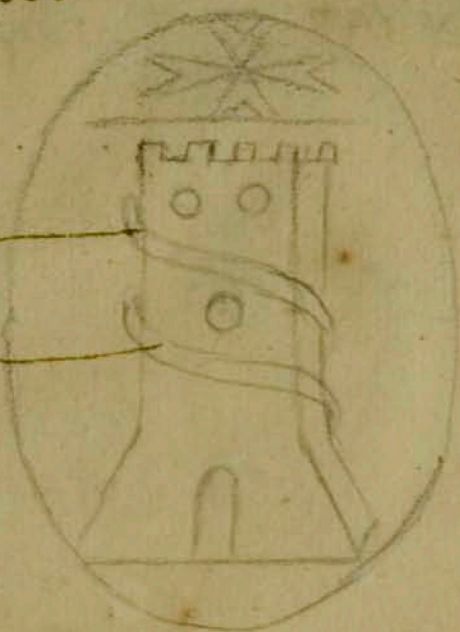

Villa Torre di Guerra  
1703

Pernaccia di Firenze  
1703

Stare rosse in campo  
oro guillanda di lauro  
ascende

Aquila nera con un leoncino  
in del petto rosso in campo d'oro

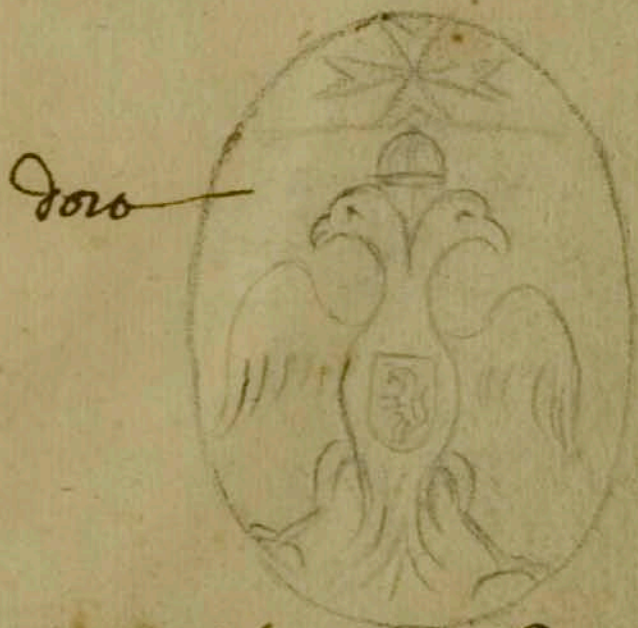

Puccini di Pistoia  
1703

Alfani di Perugia  
1703



Aquila nera in Campo doro  
con la corona



Pusterla di Milano  
1704

Braccio di ferro mano  
carne con spada di ferro  
pillo doro Campo



Fenoni di Firenze  
1704

Aquila nera in Campo doro  
Belfini doro in Campo Celeste



Pinocci Sanseverini di Siena  
1704

Fonte di marmo corona  
stara di acqua con un  
pesce dento tutto  
Campo



marmo

della Fonte di Ugubio  
1704



...del suo Colore in  
 ...di Argento otto rose  
 ...in Campo Celeste

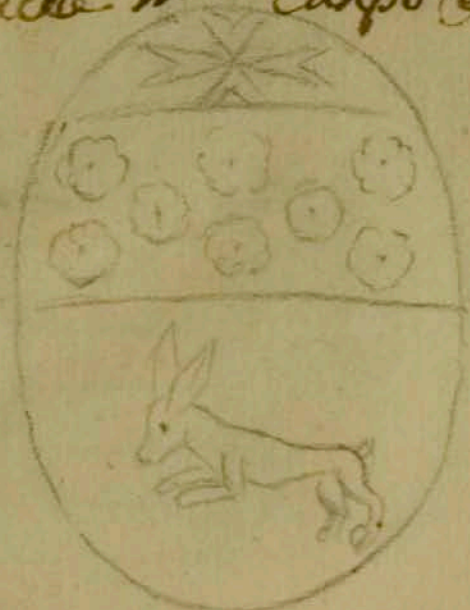

Animale gialliccio in 1109  
 Campo Celeste Haira turchina  
 con de mare doro, Croce di  
 Argento



in Campo  
 Rosso

Galli di Pescia  
 1709

Mainardi Benaria di Pisa  
 1709

Leone Cenerino, rosa bianca  
 Campo Aninato Haira Celeste



Rosso

Celeste



Rossi del Voglia di Pisa  
 1706

Calcagni di Messina  
 1709



Belle Doro Brazoccio di legno  
 monti turchini Campo Rosso

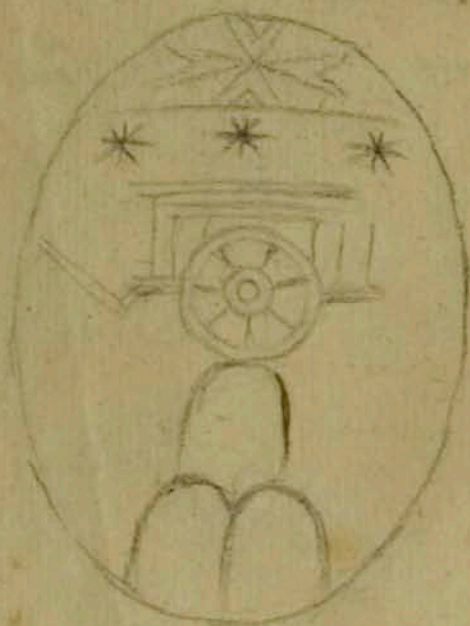

Bazzoni di Modena  
 1706

Animale Doro in Campo  
 Rosso Stava 4 nere e  
 bianche



Fatati di Ancona  
 1706

Silli Doro in Campo Celeste  
 Squadro Doro mana di pane  
 uestita di turchino in  
 Campo Rosso



Settimanni di Firenze  
 1706

foglie, e Stava Doro  
 in Campo Celeste



Saci di Colle  
 1700



campo Celeste, è il resto  
d'azzurro d'oro

Animali e corone e Max. 119  
in tutto d'oro Campo Celeste

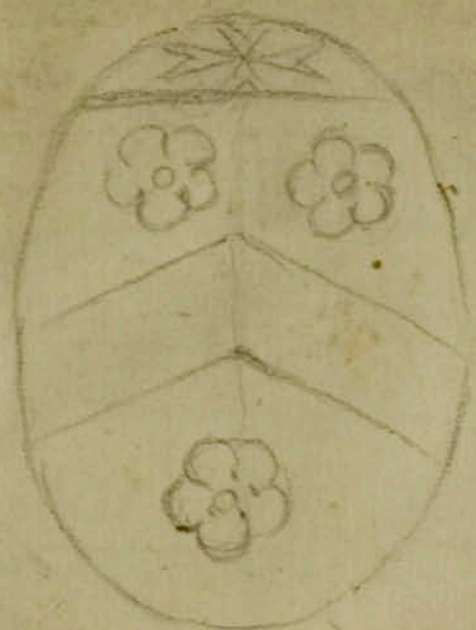

Spineda di Treviso  
1700



+ Guadagnoli di Firenze  
1707

albero verde starna  
Celeste. Campo di Argento

Tesse e cerchi d'oro in  
Campo Rosso



Sani di Pisa  
1700



Corvi di Imola  
1709



tre gilli e monti d'oro con  
fiamme di fuoco sopra in

campo

Celeste



Meoli di Recanati

1709

tre stave rosse in campo  
bianco scacchi uno corso  
bianco stava attraversato  
con rose

nero

rosse

bianco

rosso

nero

bianco

Frosini di Pistoria

1709

Castello Rosso, e gilli d'oro  
stava d'oro con que segni  
rossi.

campo Celeste

rosso



Buonamici di Viterbo

1709

Castello rosso con gilli  
d'oro in campo Celeste  
Leone Celeste in campo



Forti di Livorno

1709



di oro in campo celeste  
monti verdi con rose rosse  
gambò verde in  
oro



Conti di Castellazzo  
1709

20  
1  
Leone è verde, dorato  
in ferro manna d'arme  
in campo celeste



Del conte di Pisa  
1700

campo rosso di fo bianco



Scorzi di Pisa  
1710

Aquila nera, di ardo verde,  
in campo doro



Del conte di Pisa  
1700



Cani d'oro stana celeste  
con animale bianco, Ala  
nera in Campo d'oro



Misser Germano di  
Tera Tedesca  
1700

Mazze di Argento  
in Campo Celeste



Mazzinghi di Firenze  
1700

Campo rosso Luna di Argento  
Stane d'oro



Catanti di Pisa  
1693

Campo Celeste palla  
turchina con paccard  
rotondo



Parciatichi di



Campo doro Rose Rosse Star.  
ra nera con luna di  
Argento



Buonacorsi di Pistoia  
1592

Castello di Pietra in Can 21  
po Rosso, Rabesco scuro in  
Campo doro



Ceretani di Siena  
1592

Luna di Argento in Campo  
Celeste, Testa scura con  
fascietta bianca



Saracinielli d'Orvieto  
1595

Due foglie verde in Campo  
Rosso, e una in Campo bianco



Croli di Navvi  
1595



Corno Rosso in Campo d'oro  
tre Stave di Argento in  
Campo nero



Scorni di Pisa  
1595

Castello, e Stava rossa  
gilli d'oro rosone giallo  
in Campo bianco



Marcolini di Fano  
1596

Campo Celeste Stava d'oro  
con foglie verde ture



Baccielli di Cortona  
1596

Aquila nera in Campo d'oro  
Croce Celeste con lune d'oro  
Campo di Argento



Piccolomini di Siena  
1597



Leoni e Palma d'oro in  
Campo Celeste



Palmieri di Bologna  
1997

Castello rosso in Campo <sup>22</sup>  
bianco, Pesci d'oro in Campo  
Celeste



Vel Turco di Firenze  
1990

Gilli d'oro in Campo Celeste  
freccia con punta di ferro  
in Campo Celeste



Bonfigli di Bologna  
1990

Aquila nera in Campo di  
Argento Castello rosso gilli  
d'oro in Campo Celeste



Sanbardi di Arezzo  
1990

inquinato

inquinato



Monti verdi in campo d'oro  
 castello rosso gilli d'oro  
 in campo verde



Montemagni di Pistoia  
 1599



Rospigliosi di Pistoia  
 1599

Stelle d'oro in campo Celeste



Spacciarelli di Areoli  
 1599



Agostini di Pisa  
 1601



Croce rossa in campo di  
Argento

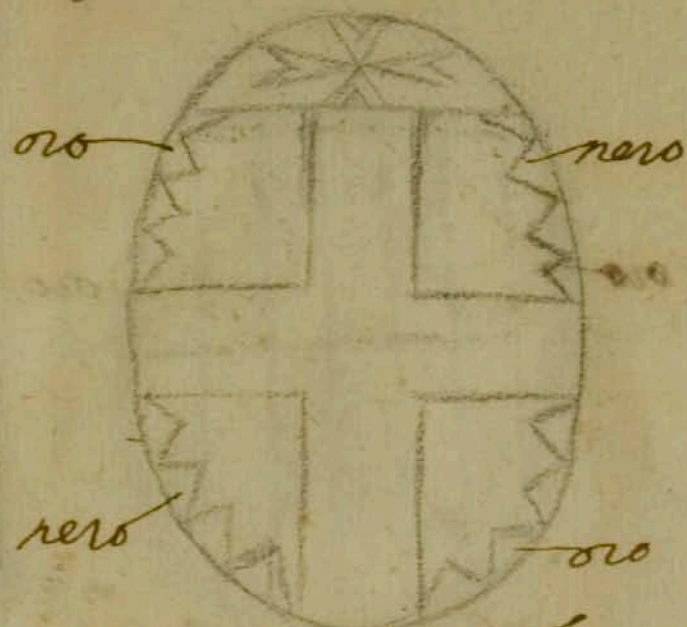

Popoleschi di Firenze  
1590



Ligniani di Bologna  
1599

Grande saure in campo  
d'oro



Rasponi di Aquenna  
1599

Campo d'oro e il resto tutto  
nero



Bergonzi di Parma  
1599



se stane nere in  
Carpo doro

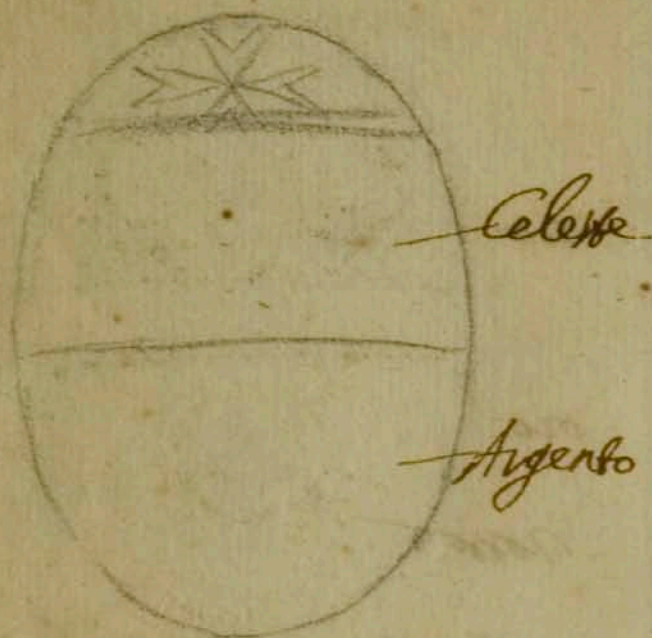

Venerosi di Pisa  
1601

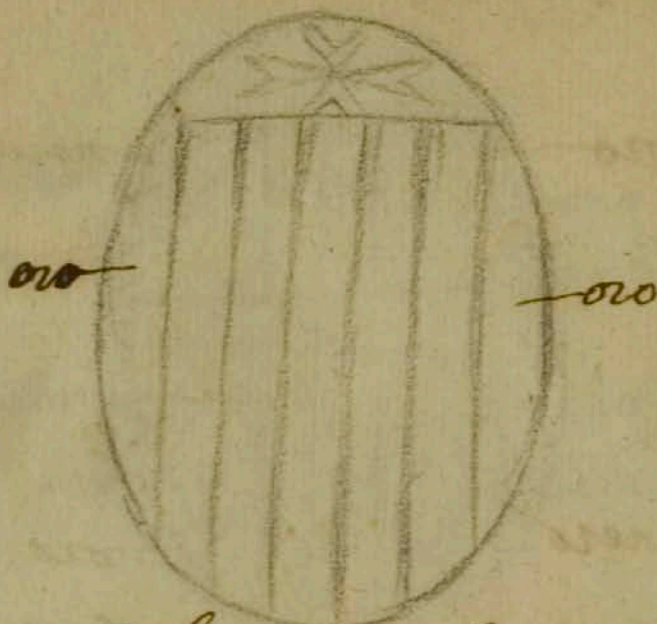

Aghiata di Pisa  
1602

Festa nera con fascietta  
bianca in Carpo Celeste



Pucci di Firenze  
1602

Castello rosso gilli e mon  
ti doro falco suro in  
Carpo Celeste



Falconcini di Volterra  
1603



Campo corona d'oro Anzi  
piedi verdi monti suoi



Graziani di Perugia  
1603

Campo Celeste Luna, e 1/24  
Barra di Argento



Tolomei di Siena  
1602

Zampe di Argento in  
Campo rosso



Giugni di Firenze  
1499

Pecora nera con quella  
cosa verde in Campo d'oro



Pecori di Firenze  
1499



Teste di maiale, e Stano  
nera in Campo doro

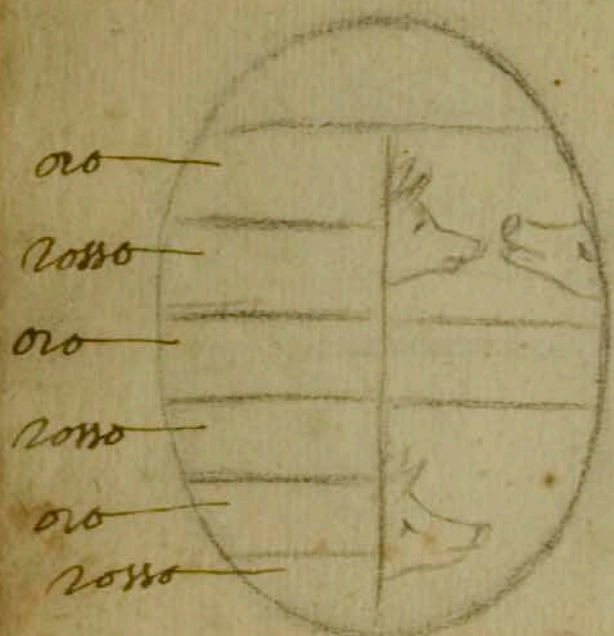

Eugeni di Perugia  
1595

Animale e. Stano fianconati  
in Campo Celeste



Giudici di Arezzo  
1595

Campo Celeste con scashi  
e mandorla d'oro



Samurini di Arezzo  
1595



Oddi di Perugia  
1594



Sole e bastoni d'oro Luna  
di Argento in campo Celeste



<sup>no</sup>  
Auignianesi di Montepulcia  
- 1592

Figlio mezzo Celeste e  
mezzo d'oro

125

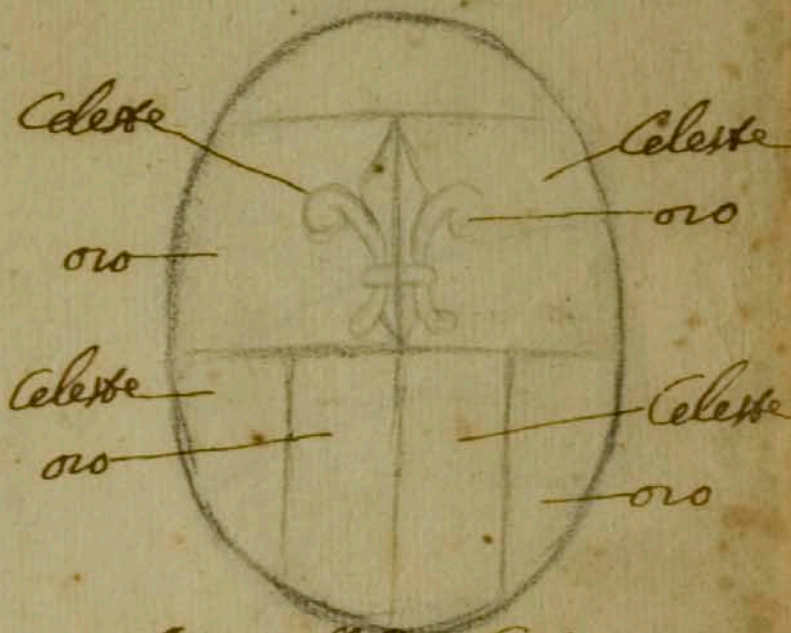

Laparelli di Corchona  
1593



Bonarelli di Ancona  
1592



Jozzifanti di Pistoria  
1593



Campo Celeste Starna di  
Argento



Balbinotti di Pistoia  
1493



Paule di Pisa  
1504

Aquila rossa montiverta  
fiori celesti cheati con il fio  
riso in mezzo rosso, in Campo  
Doro

Monti e Stelle Doro



verde

Campo  
Doro

Banchieri di Pistoia  
1603

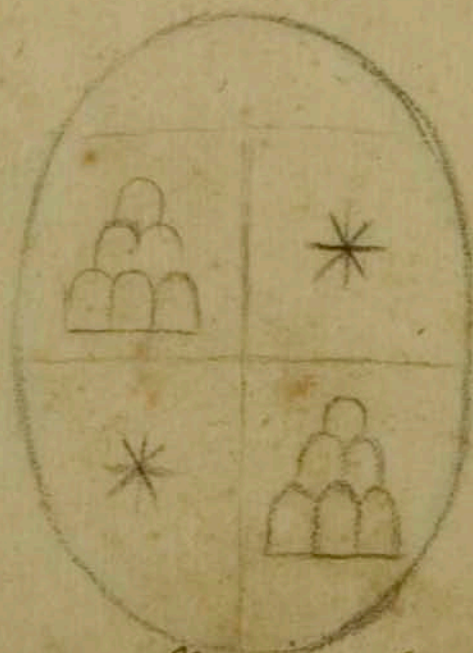

Pannellini di Siena  
1591



scacchi neri campo doro

Campo Rosso Leone doro / 26  
Stana Celeste con orlo doro

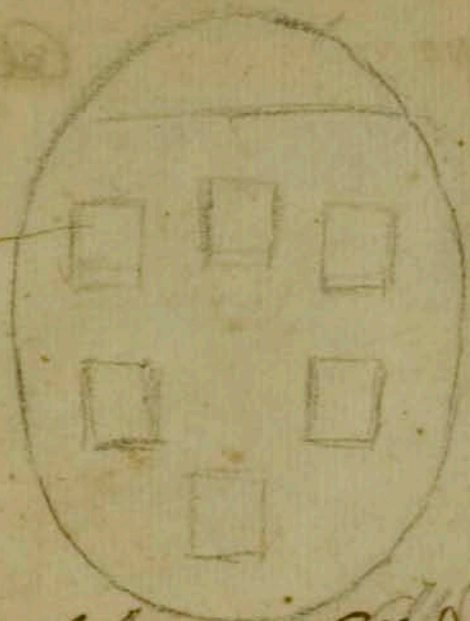

Sabolini di Colle di Val  
d'Enza 1573

Belmonti di Rimini  
1592

Campo rosso, e il resto  
tutto doro

Campo Celeste



Mozelli di Firenze  
1590

Cusani di Pontremoli  
1590



Aquila rossa monti verdi  
con fiori celesti e il fionio  
in mezzo rosso in campo  
oro



verde

Campo  
oro

Banchieri di Pistoia  
1603

Leone verde. Stana e  
rastello rosso gilli d'oro  
chiave e mitra di Argento  
Campo Celeste



Niccolini di Firenze  
1590

Pesio rosso in campo turchese  
una Stana Celeste e una  
oro



Celeste  
oro

Ceoli di Pisa  
1509

Campo d'oro, e il resto nero



Buonignoni di Siena  
1591



Aquila nera in campo 127  
 Oro Stelle, e A d'oro in  
 Campo Celeste



Tommasi di Cortona  
 1509



Amerighi di Siena  
 1591

Testa di leone rizzolata  
 in Campo di Argento



Carlini di Firenze  
 1506

Alberi d'oro in Campo Suro.  
 Stelle monti e. Stave d'oro  
 in Campo Aurato



Chigi di Siena  
 1506



Castello e gilli doro  
Castello rosso in campo  
Celeste

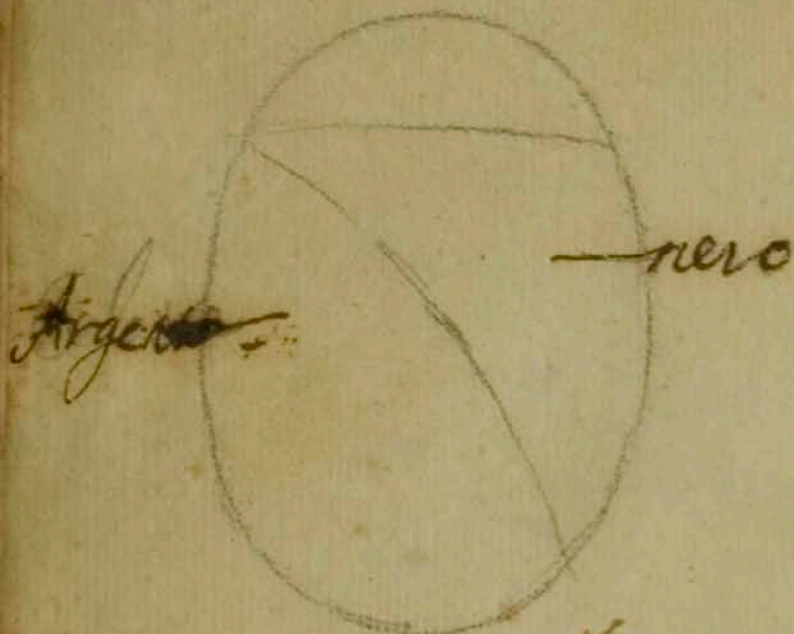

Capponi di Firenze  
1505

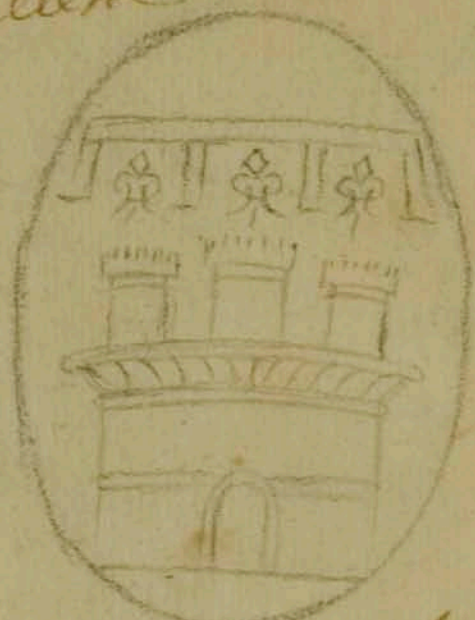

Castelli di Bologna  
1504

Croce Celeste e stelle  
Doro in Campo



Carbi di Firenze  
1507

Gilli doro Castello rosso in  
Campo Celeste Albero verde  
mariale nero fascia di  
bianco  
Campo in mezzo  
Doro



Galli di Pistoria  
1507



anche bianche  
Cassa Capo Ferro

Capo Ferro 20  
di Argento tre porpane  
verde



Lisci di Volterra  
1504

Bastrelli di Perugia  
1504

Baudora Capo Ferro

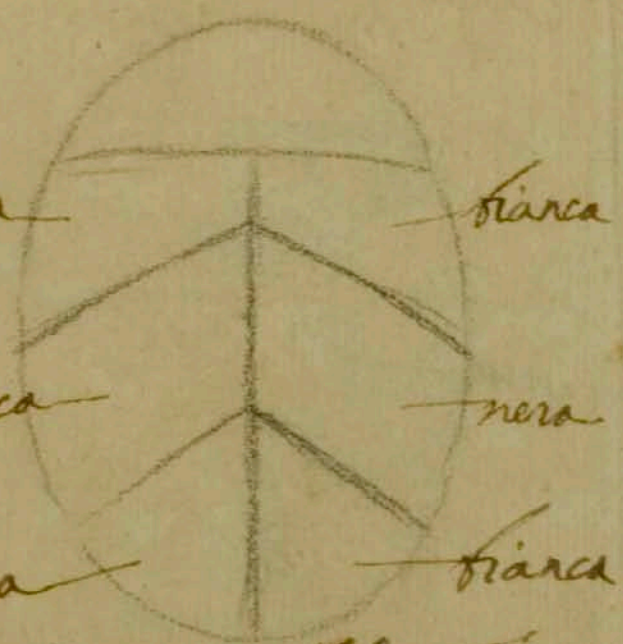

Astancoli di Toti  
1504

Tangi di Montepulciano  
1504



Stelle rosse luna del  
mezzo di Argento con le  
punte Celeste



Visconti di Pistoia  
1504

Campo di Argento con  
merli neri

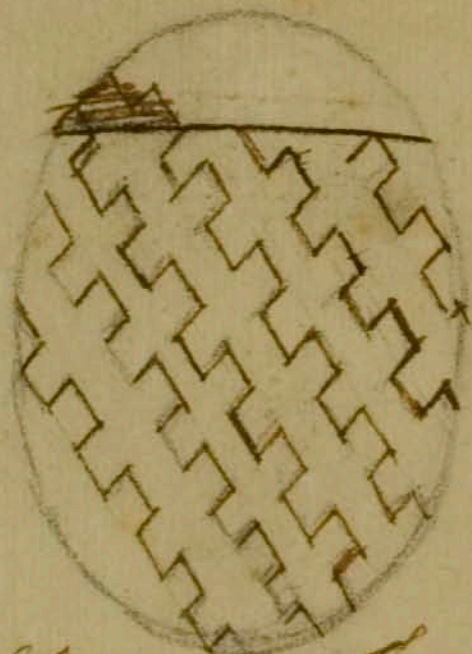

Salviati di Firenze  
1509

Castello rosso gilli d'oro  
Stare pagonazza e tutto  
il Campo Celeste



Bocacci di Fano  
1509

Albero verde con  
monti e stana d'oro in  
Campo Celeste



De Nobili di Fermo  
1509



Stano i monti e gilli  
Doro Castello e Palle  
Rosse Campo Celeste



De Cechi di Pesina  
1993

Campana nera campo  
Doro



Campana di Pira  
1973

Carpo scuro 129



Nuti di Pietra S.

~~Doro~~

Aurato

Macidi di Siena  
1973



Aquila nera in campo d'oro  
Stelle d'oro in campo nero



Campiglia di Pistoia  
1575

Animale in campo  
d'oro



rosso

Cattanzaro di Crineto  
1576

Aquila nera conia bianca  
chicca in campo d'oro



verde

Pionchi di Anola  
1500

Aquile nere in campo d'oro  
Stelle d'oro in campo verde



Inghirami di Volterra  
1501



Animale suro

Stana Doro con fiori / 30  
Aninati in campo celeste

argento



20  
pagonaz



De Cicia di Siena  
1501

Puccini di Monte pulciano  
1501

Castello Stana rosso

Stana e pale pagonaz  
e Campo



oro

bianco

bianco

oro

Trigati di Firenze  
1501



Guidi di Volterra  
1501



Monti verdi Stendardo  
Vomiccio con Asta d'oro  
in Campo



Stendardi di Montebeni  
1501

Leone e gilli d'oro  
Stello rosso in Campo  
Celeste



Bonpiani d'Ancona  
1501

Nickie le due stane  
oro e sotto il campo Celeste



Bardinelli di Siena  
1501

Scacchi rossi in Campo  
oro



Cavalcanti di Firenze  
1501



de Stane rosse in  
campo doro

Croce in mezzo doro | 31  
orlata di rosso in campo doro



Rossi di Pistoria  
1902

Barzi di Bologna  
1903

Stelle e crocetta doro  
Stano pagonazza

Campo d'esse Pugniali di  
ferro con manico doro

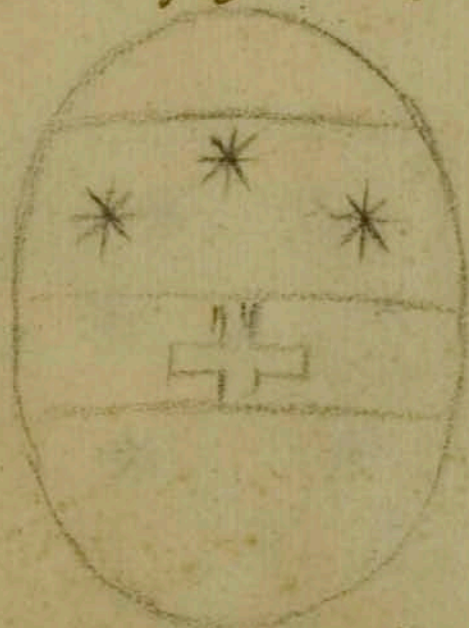

Rosso di Firenze  
1903

Tonti di Pistoria  
1903



Carpo Don Barina  
fiuca



Cospi di Bologna  
1990

Castello rosso gilli  
toro in campo celeste  
scala  
nero  
mappa



Malleuoli di Siena  
1970

Aquila nera in campo  
oro stelle oro in campo  
rosso



Piazza di Parma  
1977

Carpo celeste stelle  
oro



Buontalenti di Siena  
1969



uno campo d'oro scacchi uno  
rosso e uno bianco

leone dor. croce rossa | 32!  
Campo Celeste Horna bianca

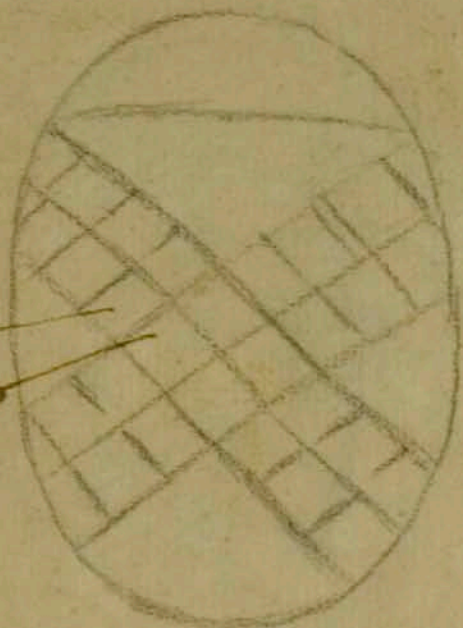

Fioravanti di Pistoia  
1970

De Stufa di Firenze  
1970

tre Pappagalli del macdon  
in Campo bianco

Campo Celeste nelle  
doro bianco e qualche  
franco  
verde



Pappagalli di Pistoia  
1970

Bucatti di Montepulciano  
1970



Campo d'oro Scanziano  
gialla con ugnia nera



Villani di Pistoia  
1970



Sangalotti di Livorno  
1970

Leone rosso in campo nero  
Storia una d'oro e una di  
Argento



Celli di Pistoia  
1969

Storia bianca bella  
oro campo



Pacci di mezzo  
1969



Stare una rossa e  
una bianca

Stare di Argento  
in campo Rosso



oro  
rossa

rossa



rossa

Sforza di Milano  
1569

Franchini di Livorno  
1569

Leoni bianchi rota di  
Seyrie campo d'oro

Volfini d'oro e gilli d'oro cas-  
tello rosso campo celeste



Sforza di Milano  
1569



Pandolfini di Pisa  
1540



Leone gilli e nasotto d'oro  
 Campo Celeste, castello  
 rosso e  
 di fr.



Narna  
 gento

Cardoli di Narni  
 1640

Aquila nera in campo d'oro  
 Croce a X <sup>rossa</sup> in campo di  
 Argento



Rossa

Argento

Sarcasiani di Pisa  
 1640

Trago e palle d'oro  
 Stano rossa, campo  
 Celeste



Del Borgo di Pisa  
 1640

Animale, fucio in campo  
 d'oro con celesti in campo  
 di Argento



Marchetti di Pistoria  
 1641



mani bianchi Stava e  
~~rossa~~ rossa con il fiorino  
 allo Campo di Argento



Grassi di Siena  
 1641

Stava rossa

134

Campo  
 nero

Campo  
 d'oro



Stella di  
 oro

Stella  
 nera

Gualticci di Arezzo  
 1641

Campo Celeste Lune di  
 Argento e Stava



Tolomei di Pistoia  
 1642

Leone rosso Stava Celeste  
 Campo d'oro



Centi di Pistoia  
 1642



Animale rosso Campo  
Doro



Panuzzi di Pistoia  
1642

Aquila nera in Campo  
Doro Stava doro in  
Campo rosso



Leoli di Pisa  
1643

Leone doro, labarra di  
ferro con manico doro



Ronconi di Firenze  
1643

gilli e Stava doro  
Celeste e que sei cor  
Scuri



Arrighetti di Firenze  
1643



St. di oro Campo Celeste

Aquila nera in 139  
Campo oro Cruco oro in  
Campo Celeste



Cardini di Pescia  
1643

Secchi di Siena  
1640

Selle e Croce rosse  
monti verdi Campo di  
argento

Aquila nera in Campo oro  
Croce oro in Campo Celeste  
Stava oro con gilli rossi  
in Campo verde



Scalamonti di Ancona  
1660

Poschi di Pisa  
1660



Castello rosso gilli d'oro in Campo d'oro Aquila nera  
 Campo Celeste, Mazze bianche in Torre di marmo segna  
 che in Campo rosso di turchese



Celesti

Migliorati di Prato  
 1661



turchese  
 verde

di Angelo di Livorno  
 1682

Campo d'oro, Orso turchese  
 Cinghio verde



Orsi di Nizzano  
 1662



Cardiani di Milano  
 1662



Campo Celeste Croce  
e Barra d'oro

Alberi verdi con <sup>30</sup>  
piedi di color di legno



Mancini di Costona  
1662

Cambi di Firenze  
1662

Campo Celeste Stelle  
e Monti d'oro

Campo Celeste Stelle  
d'oro Barra rossa

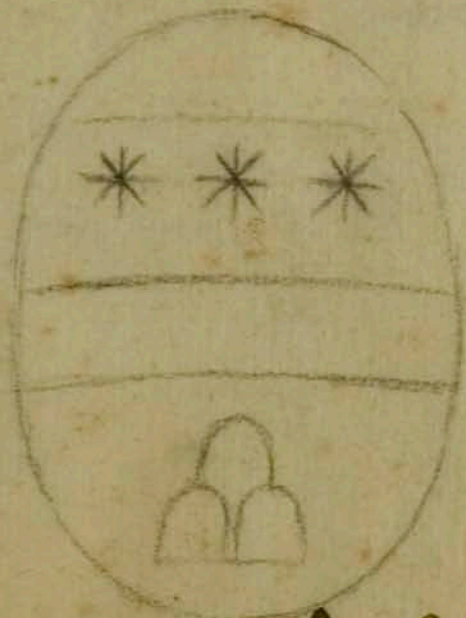

Zaccetti di Pisa  
1662

Carli di Pietra Santa  
1662



Castello rosso gilli d'oro in  
Campo Celeste, Leone turchesco  
con ugnia rose in Campo  
di Argento



Campelli di Spoleto  
1563

Campo Celeste Animo  
Doro con gilli d'oro in  
Campo Celeste



Randomi di Parma  
1563

Campo rosso Stano Doro

que così rossi in Campo  
di Argento

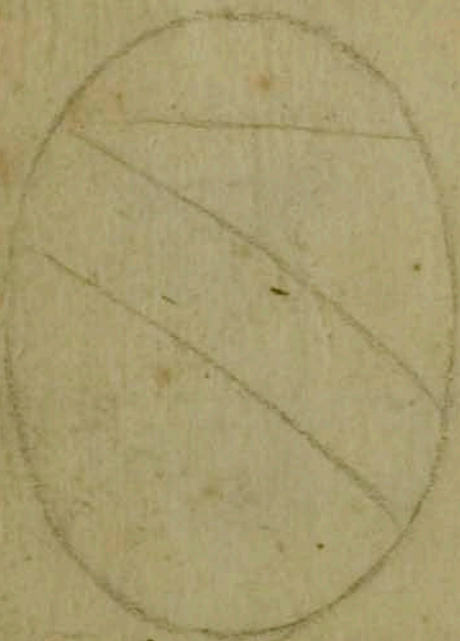

Profia di San Miniato  
1563



Terselli di Firenze  
1563



Aquila nera in campo  
 oro spige gialliccie  
 in campo e monti  
 in campo



Battaglia di Pisa  
 1663

Campo d'oro monti di [37]  
 Argento ramo verde



Sperti di Ravenna  
 1663

Stella d'oro in campo  
 Teste, Porta tutta d'oro  
 Campo rosso



Arcelli di Sanquero  
 1663

Testa nera con panno  
 bianco in campo d'argento



Sarsini di Arezzo  
 1664



Carpo doro e nacchi  
Celesti



Celeste

Piacamanni di Arezzo  
1664

Calene doro Carpo  
rosso

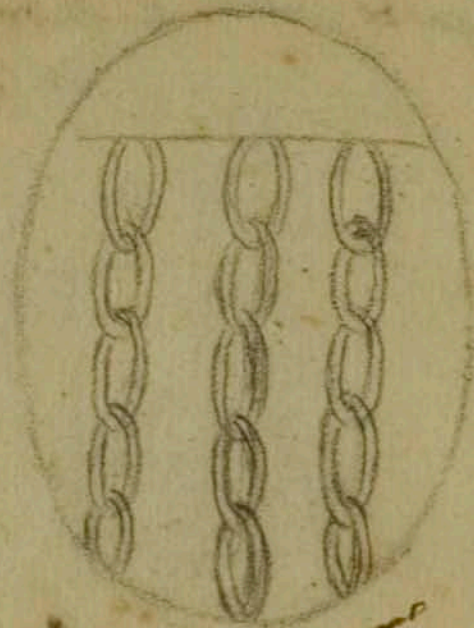

Masetti di Firenze  
1669

Aquila e corona e Testa  
di Leone doro Carri bianchi  
con spatte di ferro, rabes-  
chi mezzi  
mezzi

con  
ramo



zì rossi e  
Cenerini  
Corno  
verde

oro  
neri

Trangle di Inlanda  
1712

Luna rosiccia, mana d'oro  
color di rame con manina  
bianca Carpo Celeste Pescato  
in acqua di macedonia



Wier di Inlanda  
1712



doma di Pietra Comae  
Doro Serpe verde Campo  
Celeste



Tereno

Maccheroni di Pisa  
1712

Cani neri in Campo doro / 30  
Due Stave doro in Campo  
rosso



Canevi di Livorno  
1712

Campo Celeste monti  
rossi Salvia verde



Salvi di Pietrasanta  
1712

Stave doro Stella doro in  
Campo Celeste



Bellati di Feltro  
1712



Serpenti celesti con figurina  
 di fame in bocca in campo  
 bianco, leoni, e corona d'oro  
 in campo



Forza Nuova di Padova  
 1712

bianco,  
 nelle d'oro  
 in campo  
 celeste

Campo celeste, naso con  
 e tre stame di fondo  
 so d'oro, stana a traverso  
 rosso  
 fianca



Compagni di Firenze  
 1712

d'oro

Campo rosso et il resto  
 tutto d'oro



Accarigi di Siena  
 1713

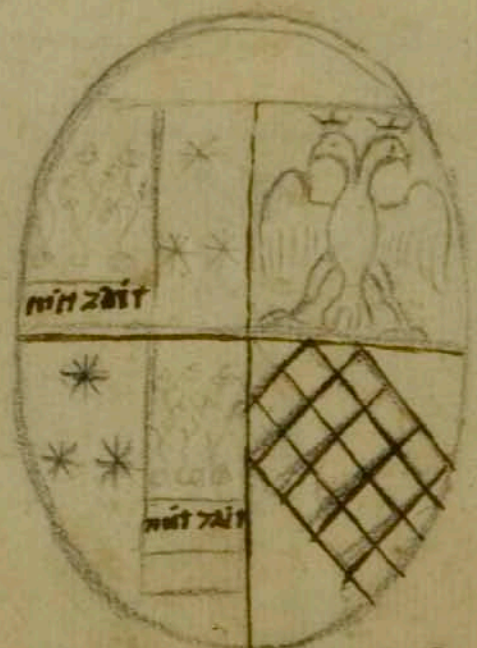

Botto Adorno di Pavia



1520  
voluta nera in campo

139 FI  
Campo Celeste Angelo con  
ale d'oro



oro

Petrucci di Siena  
1699



Angeli di Pisa  
1972

Campo d'oro, Stelle, e  
oro nero

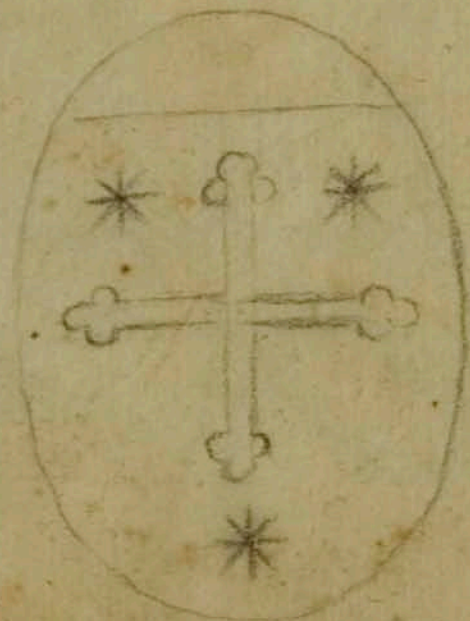

Tegliacci di Siena  
1972



Alamanni di Firenze  
1572



Stirra d'oro que con Auina-  
ti Campo bianco

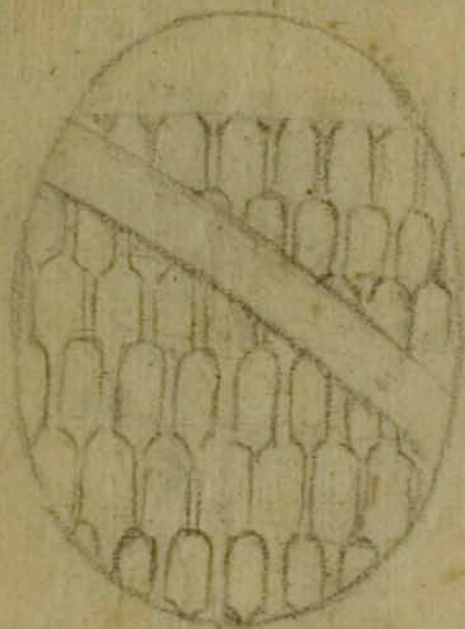

Seta di Pisa

Campo Auinato pagura  
di ferro poma e bianca  
d'oro



Minorbetti di Firenze

1572

Castello e Leone e palla  
Auinato Altro Animale  
nero Campo d'oro



Orino Marzio de Medici  
di Firenze 1572

Stella Auinata Campo  
mezzo d'oro e mezzo



d'oro

Va Perazzano di Firenze

1572



...opo Aninato Croce  
...a Gochio e Stana a  
...doro



...Asini di Firenze  
1972

Aquila nera in campo [40 FI]  
Doro Stana e Stella doro  
in campo Celeste



Azoni di Siena  
1972

...oce rossa in campo  
...anco, monti bianchi  
...campo lupo



Bondelmonte di Firenze  
1972

Stana d'elli e Stana doro  
Castello rosso campo celeste

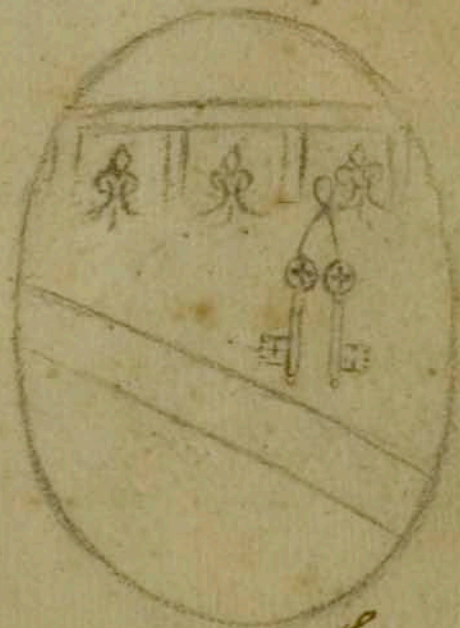

De Dio di Firenze  
1971



Palla turcha croce rossa  
 Campo celeste, scacchi uno  
 rosso e uno d'oro

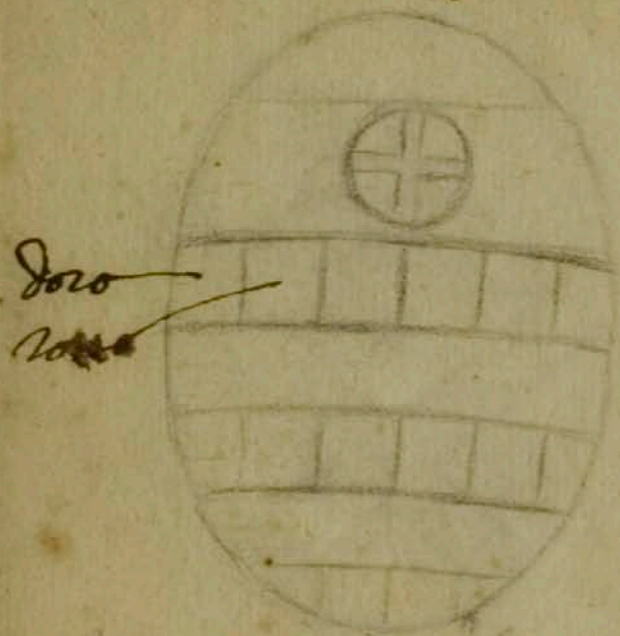

Doro  
 Rosso

Castaldi de Baronibus  
 de Accosolis Florentinus  
 1471

Rosa uno spichio nero e  
 uno bianco in campo rosso

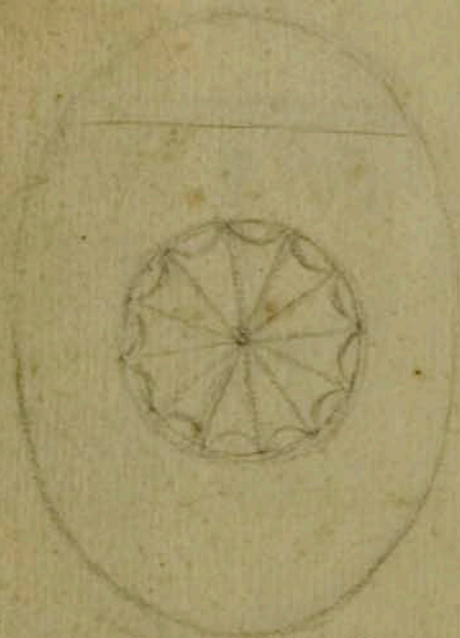

Ravi di Pisa  
 1471

<sup>Doro</sup> Stelle in campo celeste  
 gilli d'oro rastello rosso  
 Campo



oro

Buontalenti di Firenze  
 1472

Albero verde con fructo  
 d'oro animale e montano  
 suero campo d'oro



de Buonamici di Pisa  
 1471



in Campo Celeste, que così  
neri rassetto rosso con  
crocetta rossa

141  
Leonardo Campo Celeste  
fiore

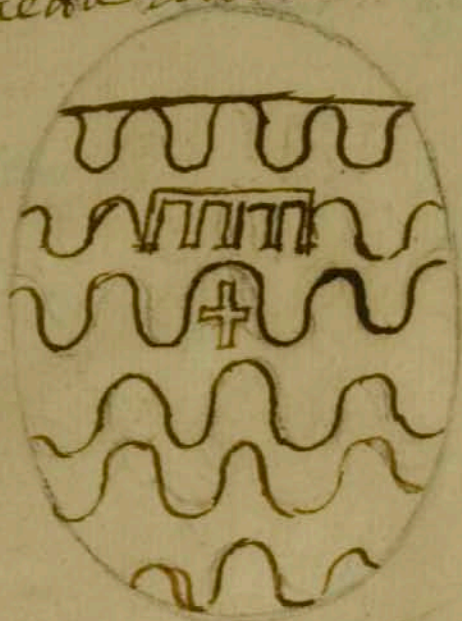

De Pitti di Firenze  
1571

Vucci di Pescia  
1571

assetto rosso porcho  
nero in Campo d'oro,  
stelle d'oro stana di

assetto e stavia rosso  
gilli e lune d'oro

argento

in Campo

Celeste

celeste



Campo di  
Argento



co  
Fran: Cerbini Bonacorsi  
di Firenze 1609

Rigi del Borgo S. Sepolero  
1690



Campo Celeste con scacchi  
oro

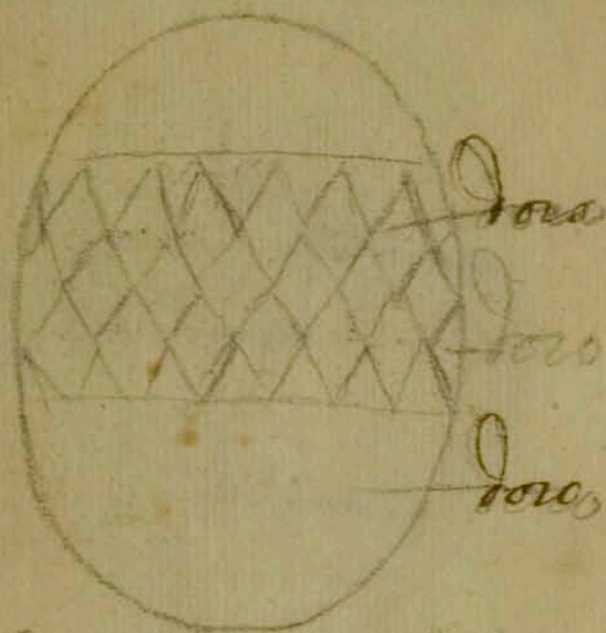

Antinori di Firenze  
1462

Bianca di oro  
Campo Turchino



Vella Bianca di Ugubio  
1691

Sei mare di color di carne  
Stava d'oro Campo  
Celeste



Mainardi di Ancona  
1691

Stelle e monti d'oro  
Luna di Argento Campo  
Celeste



Monti di Pisa  
1691



Stana del mezzo Celeste  
Carpo di Argento



Sasetti di Pisa  
1691

Stana di Argento con 42  
de teste di Angolini monti  
e Stelle d'oro Carpo Celeste



Angelini di Seravezza  
1691

granfia rossa in Carpo  
oro castello rosso gilli  
oro Carpo Celeste



Del Sera di Firenze  
1690

Tarbuso e mazz e Stana  
di Argento crocetta rossa  
Carpo Celeste



Tarbusini di Firenze  
1690



Campo Celeste e il resto  
tutto d'oro



Tesini di Sinigaglia  
1609

Campo Celeste Animale

mezzo d'oro e mezzo  
fuso tutto pallescato

palma

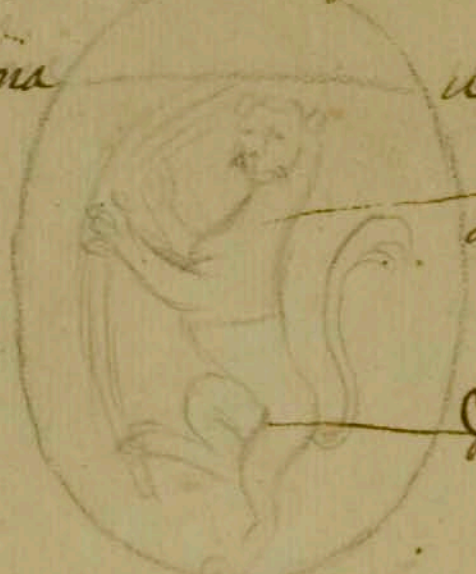

verde

fiorentino

fiorentino

Mercati di Firenze  
1609

Testa con le Corna e  
palla di Argento con la  
Croce  
Celeste  
rossa Campo



Valdini di Firenze  
1609

Leone d'oro in Campo  
rosso

d'oro



Riccomanni di Arezzo  
1600



Belle Doro Campo Celeste  
Tore di color di carne  
con  
ponte  
le



pietre su  
de  
Cantona

Starna rossa con stella | 43  
Doro Campo tutto color  
di Acqua con le suas  
onde di mare



interdet

Marchi di Teravazza  
1600

Fosini di Pisa  
1600

Borsa e nastro rosso  
con le nappe doro in  
Campo di Argento



Doro in  
rosso

Belle  
campo

Leone e stella doro  
palma verde in Campo  
rosso



verde  
mare

Borsati di Mantova  
1607

Tonini di Pisa  
1607



Alberi verdi in campo  
oro



Ceretani di Firenze  
1607

Campo Celeste. Albero  
verde e il resto tutto  
oro



Franceschi di Livorno  
1607

Campo Celeste e il resto  
tutto oro, e le palme verdi



Lamminiatelli di Pisa  
1606

una stana oro e una  
nera p'insino in fondo  
tutta oro



Albergotti di Arezzo  
1



Aquile nere con corona  
e Campo d'oro Anima  
di d'oro in Campo

Campo Celeste e il resto  
fatto d'oro



Cancellieri di Pistoria  
1609

Subiani di Arezzo  
1609

Monti verdi Animale  
nero con lingua  
rossa Campo di Argento

Drago verde Campo e  
corona d'oro



Seggialiani del Borgo S.  
Sepolcro 1609

Farone di Mevina  
1609



Carpo rosso e il resto  
tutto doro



Panocchieschi di Siena  
1604

uno scudo doro e un  
celesse

Celesse

oro

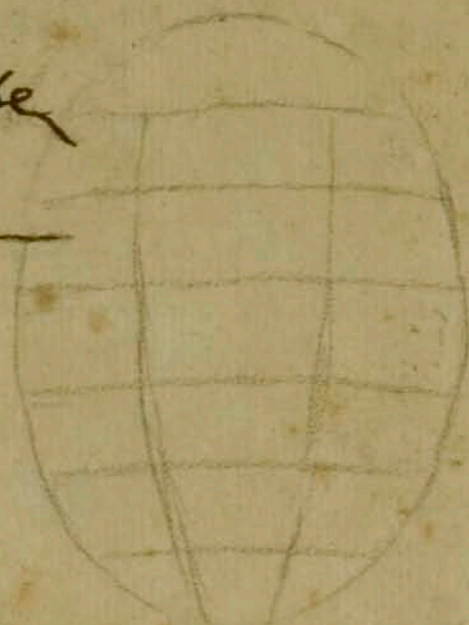

Conversini di Pistoria  
1604

7 Crocette alla tonda doro in  
Carpo rosso 5 gilli di Argento  
in Carpo rosso 5 Stare con  
scacchi

Carpo di

uno rosso  
doro in  
Argento



Pio de Nerva, caudra di  
Cordova in Spagna 1607

Corno rosso in Carpo  
doro, Catene doro in  
Carpo rosso



Scini di Firenze  
1603



Stelle d'oro in Campo Celeste  
che luccetti del suo colore  
in campo di colore di  
acqua



Stana  
rossa

Succetti di Pietrasanta  
1604

Aquila con Corona nera [49]  
in Campo d'oro monti d'oro  
Animale bianco in Campo  
Rosso



Sernini di Cortona  
1603

Aquila e corona nero  
in Campo di Argento  
quella parte d'oro in del  
Corpo  
segniate  
croce  
nera



Cento Fiorini di Teanati  
1603

Stelle e Croce Turchina  
in Campo d'oro



Ghelardi di Firenze  
1603



Vestello rosso gilli d'oro  
Campo Celeste Gallo rosso in  
Campo di Argento



Bocchineri di Firenze  
1602

Bilancia di Color di ottomano  
mano di carne. fraccio  
di color di Color Pescho



Teri di Bibbiena  
1602

Campo Celeste Testa  
di Angelo tutto di  
Argento

Nero



Argento

Casapieri di Pisa  
1602



Angeli di Trani  
1602



Campo Celeste de  
Stare e Luna d'oro



Tartagli di Siena  
1602

Campo di Argento que <sup>40</sup>  
cosi neri

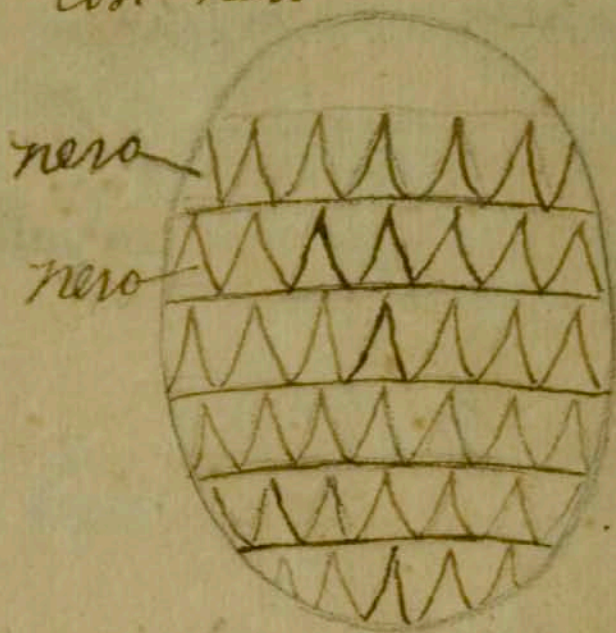

Vghi di Firenze  
1601

Leone nero in Campo  
di Argento



Giraldi di Firenze  
1601

tre Stare nere, e tre  
d'oro

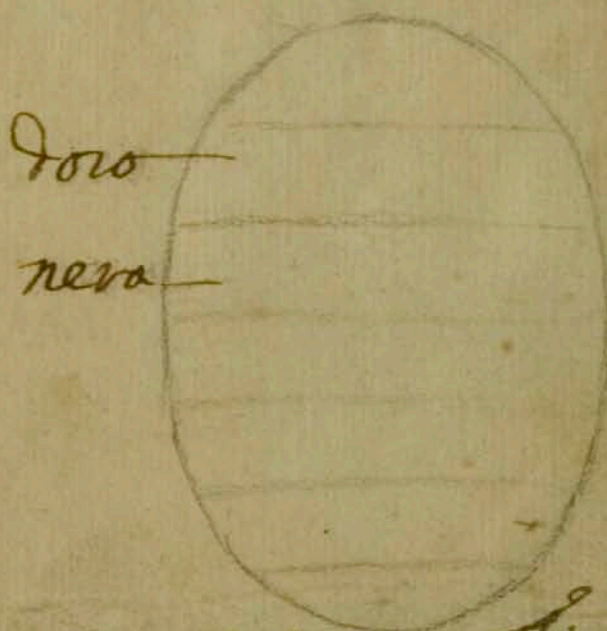

Mancini di Firenze  
1601



Aquila nera in Campo d'oro  
Leone mezzo bianco e  
mezzo nero in Campo

rosso  
bianco  
quarta



giglio  
in d'oro

Ugholini di Siena  
1691

Stappo verde uaso di  
Argento Stana d'oro in  
Campo Celeste

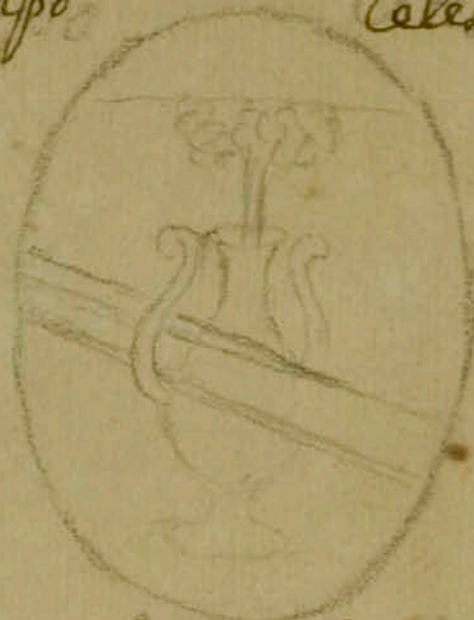

Orceoli di Forlì  
1600

rouere, e Stana d'oro  
Animale nero Campo  
Celeste



Della Rovere di Pesaro  
1600

Monti d'oro in Campo  
Celeste Stana una  
d'oro e una rossa



Doro  
rossa  
Doro  
Confarati di Assisi  
1600



Stana doro con stelle  
Celeste; Stelle doro in  
Campo Celeste



Manni di Siena  
1566

Squile nere in Campo 47  
Doro Couone di Spighe doro  
in Campo Aurnato



figio uerte

Cono di Brescia  
1566

Leoni neri in Campo doro  
Porta doro Visignata di  
Auro



Portinari di Firenze  
1566

Campo doro Stana Aurnato  
con lune di Argento

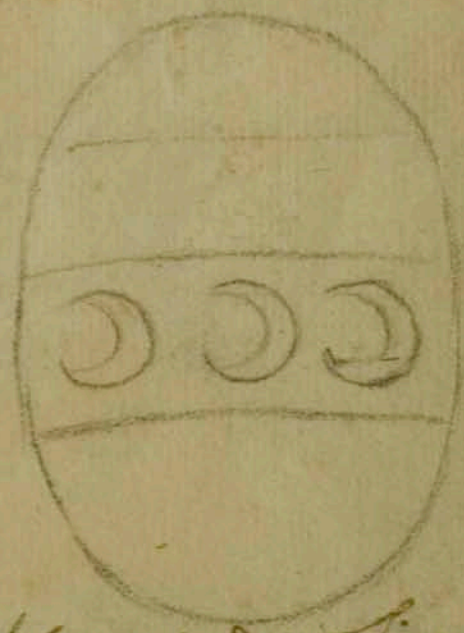

Mozzi di Firenze  
1566



Aquila mezza d'oro e  
mezza di Argento, croce  
scura in Campo  
Azzurrato



Agazzasi di Siena  
1968

Albero verde. Fava  
rossa parole d'oro  
Campo bianco



Vinci di Firenze  
1969

Catene di Argento Campo  
Celeste



Alberti di Firenze  
1969

Campo di Argento e  
il resto tutto d'oro



Minucci di Volterra  
1969



Chiave e corda d'oro  
Campo di Argento



Gori di Firenze  
1969

tre picchi e tre gilli 140  
oro castello rosso Campo Celeste



Picchi del Borgo S. Sepolcro  
1969

Pallo nero in Campo  
Bianco e d'oro



Bianco

Galli di monte Sabino  
1969

Grancia rossa Campo  
oro



Caccia di Firenze  
1967



animale in campo d'oro  
in campo d'oro



Mosca di Pisa  
1567

Leone bianco Campo  
Azzurro



Acciaio di Firenze  
1567

Campo rosso galli e  
Barra d'oro

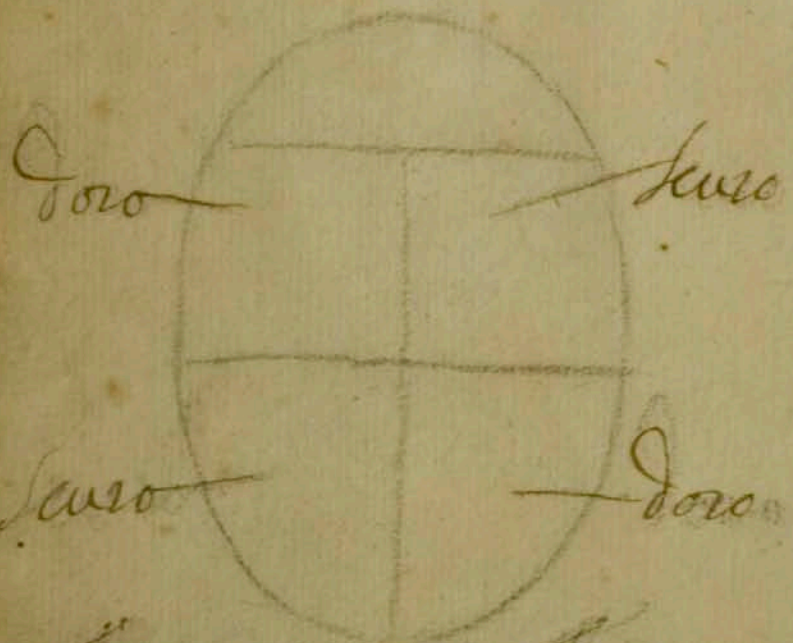

Tornabuoni di Firenze  
1567



Benagli di Bergamo  
1610



Castelli rossi e gilli doro  
 Campo Celeste con  
 in Campo doro Stano  
 aquila mezza bianca  
 e mezza rossa



Zabarella di Padova  
 1610

Castello gilli e rosa rosso  
 in Campo doro, rosa doro  
 in Campo rosso



Doro  
 Bartini di Volterra  
 1616

Campo Celeste, e il  
 resto tutto doro



Bertozzi di Fano  
 1616

Scaschi uno rosso e uno  
 bianco, due Stane doro

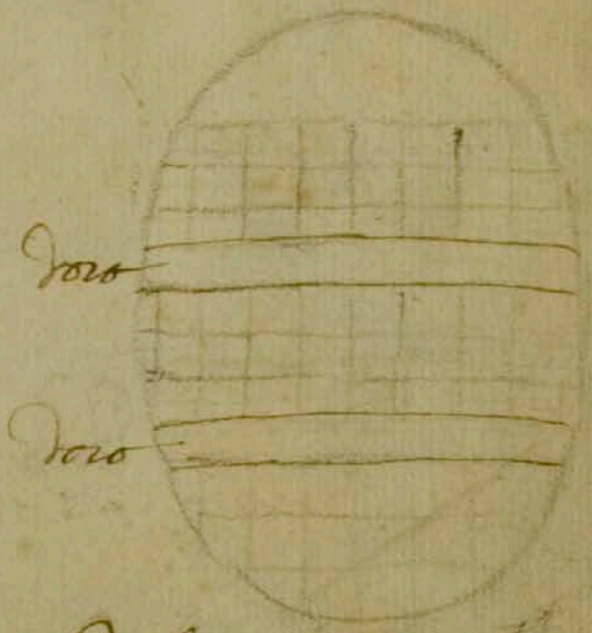

Sabuccini di Fano  
 1619



Campo rosso Stana di  
Argento



Sauigniani di Bologna  
1619

Campo doro Stana  
Turchi



Compagni di Firenze  
1619

Aquila nera in Campo



Doro

Guoratesi di Firenze  
1614

Campo Celeste Stana  
e crocetta in d'ella  
palla doro martelli

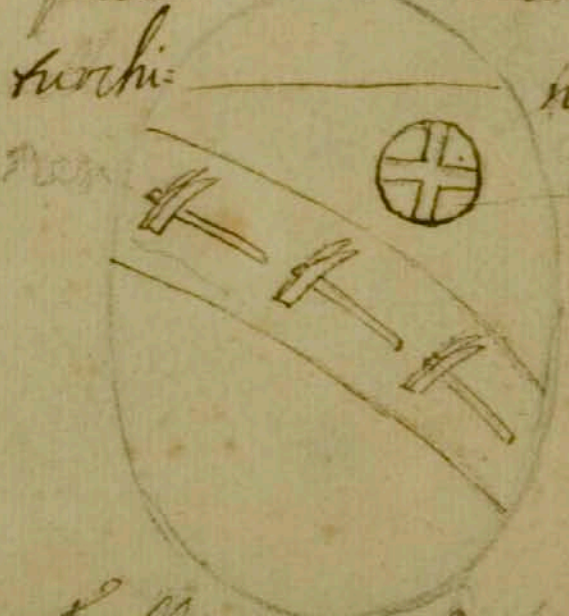

Turchi

ni

non

turchi  
no on

Fabbroni di Pistoia  
1614



Gallo nero Campo doro  
Stana bianca

Testa scura Campo  
rosso



Fiorini di Firenze  
1610

Sherardi del Borgo Lepolore  
1609

Campo doro Stelle e  
Croce

Leone mezzo doro e mezzo  
Argento Campo mezzo doro e  
mezzo di Argento



Sherardi di Pistoria  
1606

Morali di San Miniato  
1609



Oro Scuro Campo Celeste  
Stana rossa rose e  
palla d'oro



Orsucci di Pescia  
1625

Stana rossa monti e  
Campo d'oro



Val Borgo di Firenze  
1623

Campo rosso que con  
oro



Arfanchi di Pistoria  
1624

Testa di Argento  
con lingue d'oro Campo  
rosso



Canossa di Pontremoli  
1623



Falco suro sul monte  
verde. Tomione di Pietra.  
Campo doro



Falconieri di Areoli  
1623

Campo Celeste, e il 191  
resto tutto doro



Ballati di Siena  
1622

Mezzo Animale tutto  
doro Campo Celeste



Maffei di Volterra  
1622

Campo Celeste, e il resto  
tutto doro



Taia di Siena  
1622



Campo Nero ovale  
il resto tutto d'oro



Martelli di Siena  
1622

Stana pagonazza (an)  
Celeste e il resto tutto  
d'oro



Pieri di Siena  
1622

Stana a traverso e stelle  
d'oro Campo Celeste lune  
di Argento

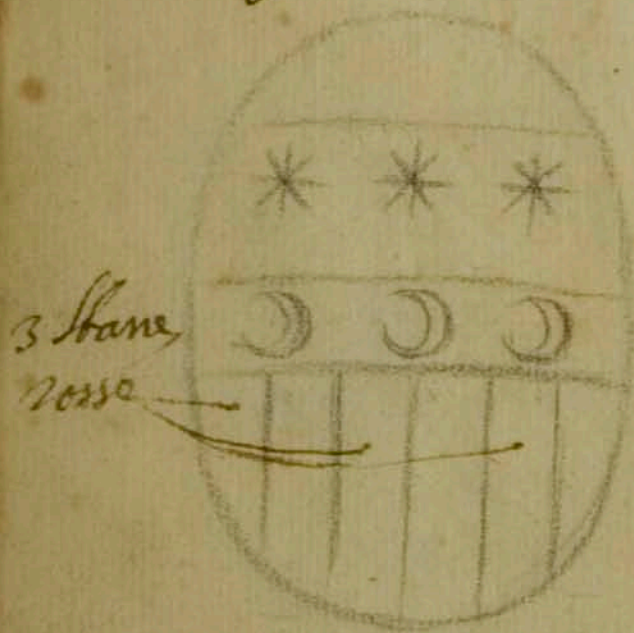

Pagnozzi di Pistoia  
1621

Campo Turchino lastella  
rosso gilli e fiocorno  
d'oro



De Rinieri di Colle  
1621



Castello e fiori rossicon  
 eghuente Stana lura  
 e gilli doro Carpo Celeste



Guarnacci di Volterra  
 1621

Filli e le due Stane 192  
 a traverso doro in Carpo  
 Celeste



Righini di Pontremoli  
 1620

Testa di Cavallo rossiccio  
 chiaro in Carpo doro la-  
 Castello e gilli doro in Carpo  
 Celeste



Tani di Volterra  
 1620

Testa di Boue doro in  
 Carpo rosso



Vel Pozzo di Roma  
 1619



Castello Rosso Rappo  
verde monti d'oro Campo  
Celeste



Padini di Firenze  
1619

paternostri d'oro  
Stana  
Campo

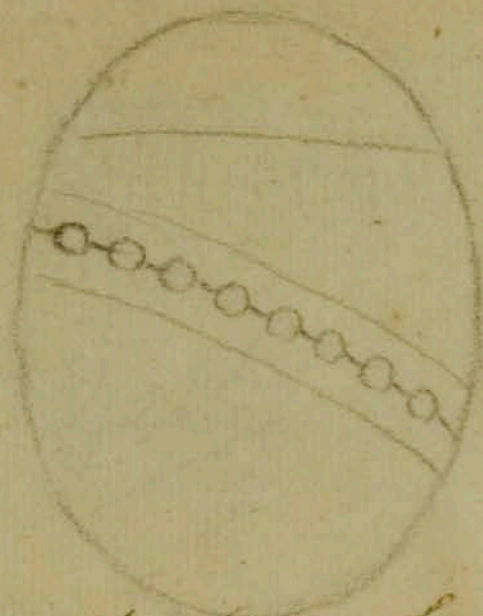

De Ambro di Firenze  
1629

Animale gialliccio Chiaro  
Campo Rosso



Borgogelli di Fano  
1629

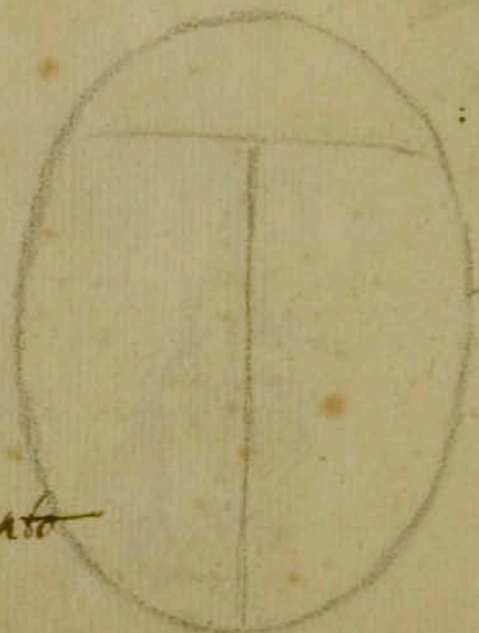

Argento

Azzi di Arezzo  
1627



re barre a traverso  
di Argento in Campo  
Azzurro



Gualandi di Pisa  
1620

de. Aquile bianche  
in Campo doro

183



Sanseverino di Pisa  
1620

scacchi uno nero e uno  
bianco Campo doro

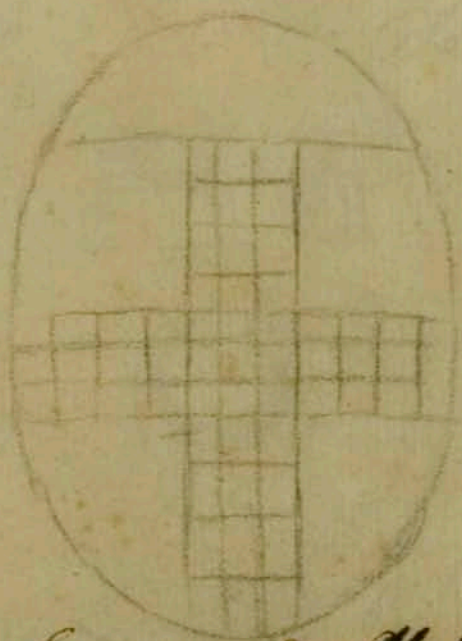

Fontana di Modena  
1627

Campo Azzurro e il resto  
tutto doro



Maracci di Pisa  
1627



Campo rosso Albero verde  
Stare di Argento



Tempis di Firenze  
1640

Bastoni neri con (cavali)  
in Campo doro

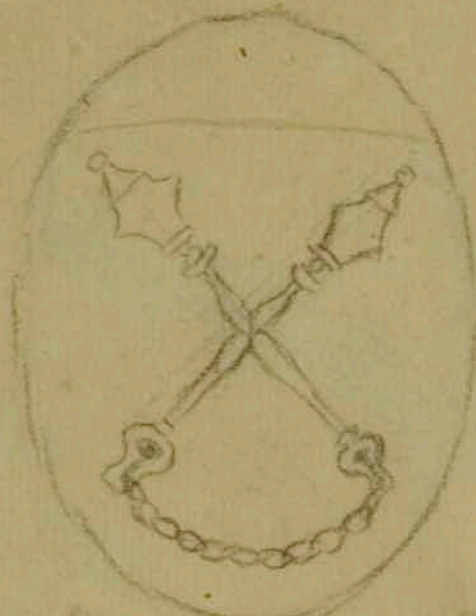

Venuti di Cortona  
1640

Campo di Argento e  
il resto tutto doro

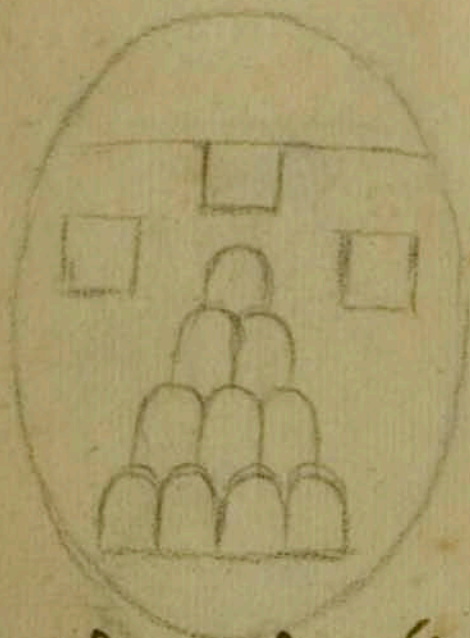

Gauducci di Siena  
1639

Campo Rosso il resto  
tutto rosso

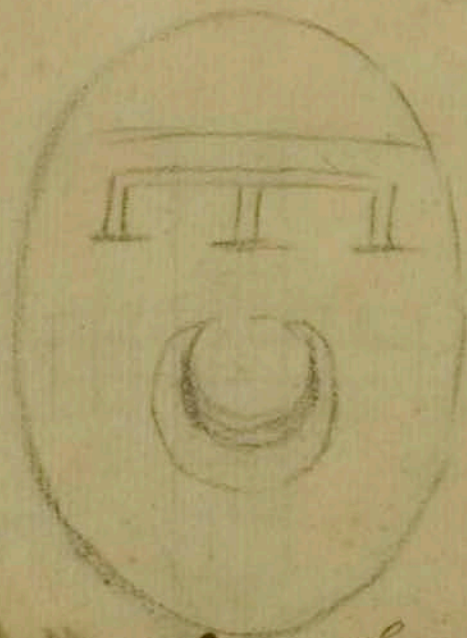

Guoni di Firenze  
1639



Carpo Celeste e il  
resto tutto d'oro



Nerui di Pisa  
1630

154  
Carpo Celeste e il  
resto tutto d'oro



Te Nucci di Pescia  
1630

Aquila nera in Carpo  
d'oro castello rosso gilli  
e stana e crui d'oro in  
Carpo Celeste



Zanbeccari di Bologna  
1630

Carpo Celeste stana d'oro  
stelle di argento



Ginori di Firenze  
1630





Altoviti di Firenze  
1637

Animale doro Campo  
Celeste



De Mazzoni di Agliani  
1637

Campo di Argento Stelle  
doro Mare Celeste



Spoliti di Pistoria  
1637



Staccoli di Urbino  
1637



rossi, e Campo Rosso  
Hana doro

Campo Celeste re 155  
Hane doro Leone doro



Borghesini di Firenze  
1657



Mini di Firenze  
1636

Pino verde Campo Celeste

Palle rosse Hana doro



Cospi di Siena  
1634

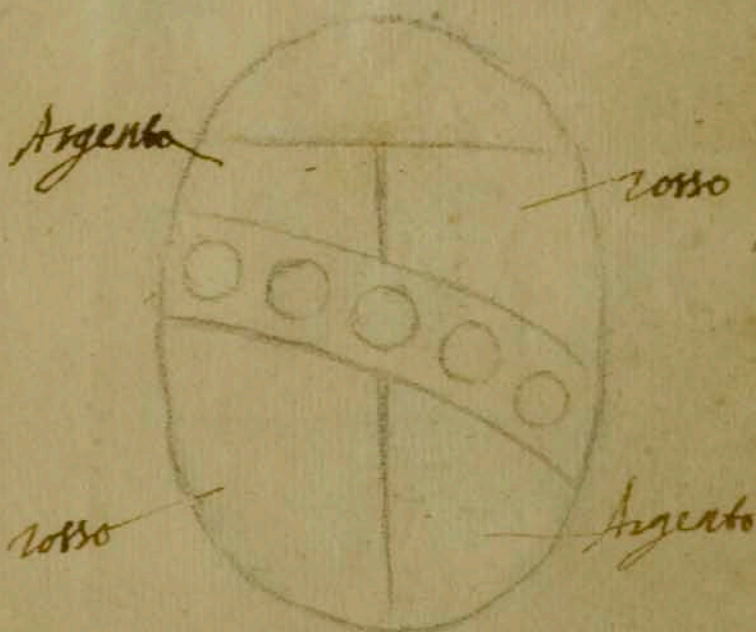

Lippi di Arezzo  
1634



pesce del suo Glor. Campo  
di sopra rosso e di sotto  
di Argento

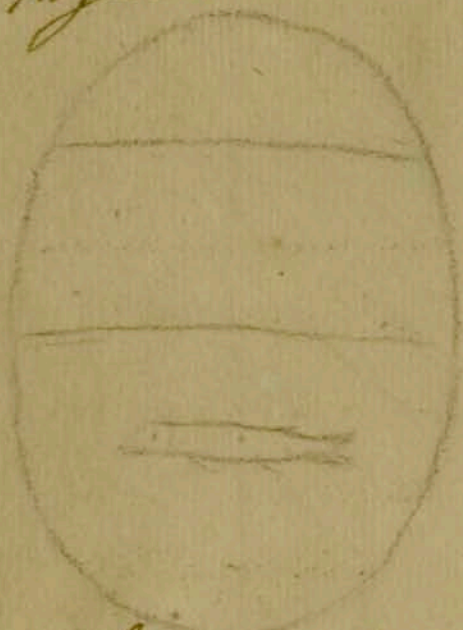

Pesciolini di Pisa  
1634

Aquila nera Campo  
Doro



rosso  
doro

Ruschi di Pisa  
1634

Aquila nera Testa nera  
Lingua rossa Campo tutto doro



Bichi di Siena  
1633

Campo di Argento castel  
rosso siacchi Celesti



Riuccini di Firenze  
1631



quattro campo d'oro Aquila nera  
e stana d'oro in  
quattro campo  
Celeste



Marescotti Tolomei di Siena  
1670

Campo Celeste tre  
stane di Argento 196

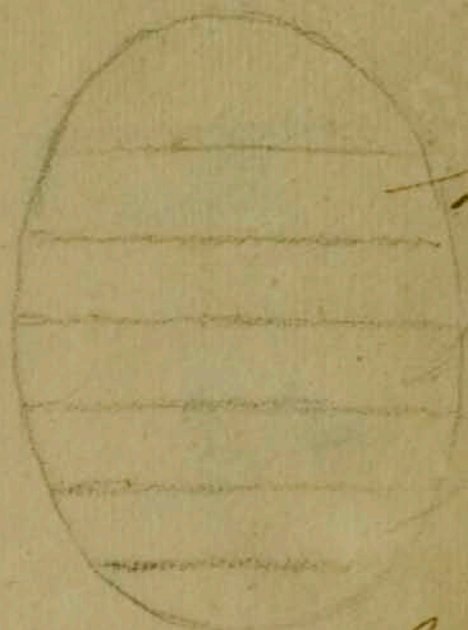

Argento

Maggio di Vibino  
1670

Aquila nera in campo d'oro  
e un animale d'oro morcato in  
quattro campo  
Rosso



1670

Argento

Signiani Tori di Bologna  
1670

Stana rossa foglie e  
orlo della stana d'oro Campo  
Celeste



Beringucci di Siena  
1669



Aquila nera corona d'oro  
Campo rosso Scala d'oro



Mardosi di Roma  
1669

Campo rosso monti d'oro  
Vccelletto giallo Navarra  
Celeste



Martellini di Firenze  
1669

Campo rosso Torre di (colore)  
paganazzo chiaro con le  
comestiture di color bianchissimo



Trada  
diachia  
verde



Aulla di Pisa  
1667



*Uccello d'oro Campo Celeste  
 con penne gialle*



*Ranuzzi di Bologna  
 1669*

*Uccello di Argento, pinal  
 d'oro in Bocca Campo Celeste*



*Falconetti di Siena  
 1600*

*Uccellino bianco, mare di  
 carne mariche gialle  
 Campo Celeste*

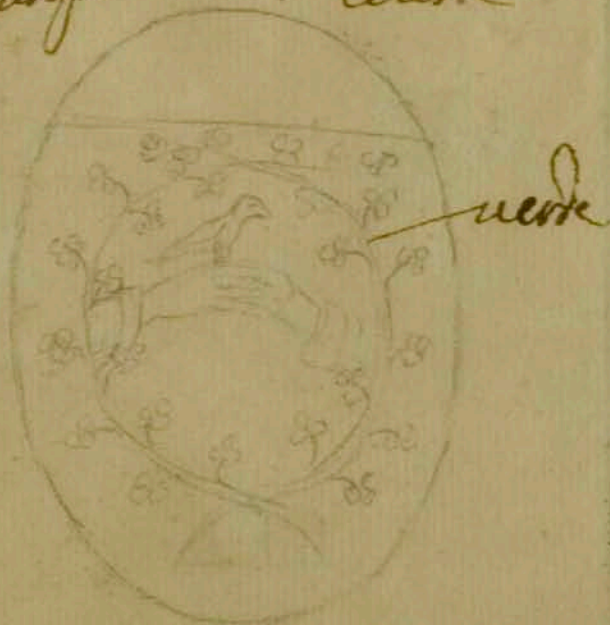

*Perfetti di Siena  
 1600*

*Campo di Argento Catene  
 di ferro*



*Zanchini di Bologna  
 1600*



Campo Celeste Ricci e  
Cometa d'oro



Ricci di Arezzo  
1600

Campo rosso e il resto  
tutto d'oro



Braccadori di Siena  
1600

Giglio di Argento Campo  
Celeste Scacchi uno nero  
e uno di Argento

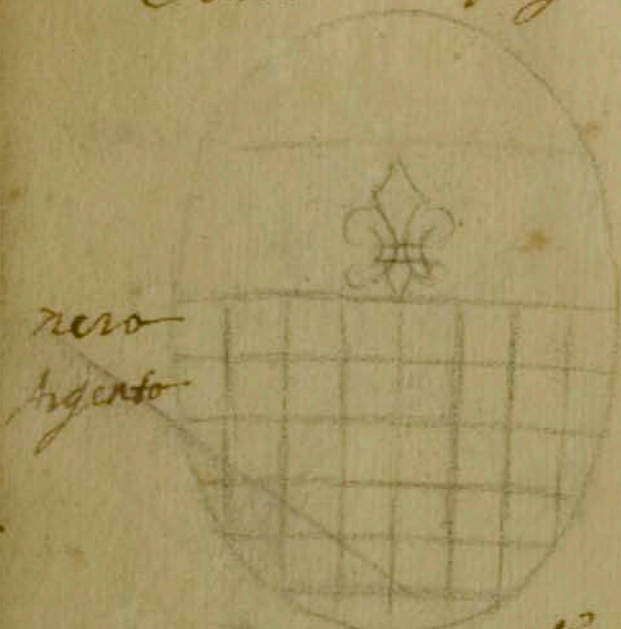

Langieni di Firenze  
1600

Campo Celeste Stava  
Doro monti e rosone di  
Argento



Bini di Firenze  
1679



Aquila di Argento in Campo  
 Celeste Stelle d'oro in Campo  
 Celeste Animali fatti in  
 Campo



Doro di  
 grigiato con  
 zona di  
 ombra

Bertocchi di Castelnuovo di  
 Garfagnana 1679

Cocchi del no proprio 150  
 Colore in Campo Celeste  
 Vana d'oro



Cotinoui di Volterra  
 1670

Campo tutto nero



Romanelli di Arezzo  
 1670

Sei Ricci di Argento nelle  
 Doro Campo Celeste



Ricci di Firenze  
 1677



Belle rose bianche  
Croce rossa Campo Celeste



Antaldi di Vibino  
1670

Animali bigi pallorati  
Di nero Campo Celeste



Alessandri di Firenze  
1676

Campo Celeste e que quadri  
oro



Riconeri di Arezzo

quella stave a serpe in  
legno di sopra nero e que  
di sotto giallo in Campo bianco



Lupi di Bergamo  
1679



Carpo Celeste, e il resto  
d'oro

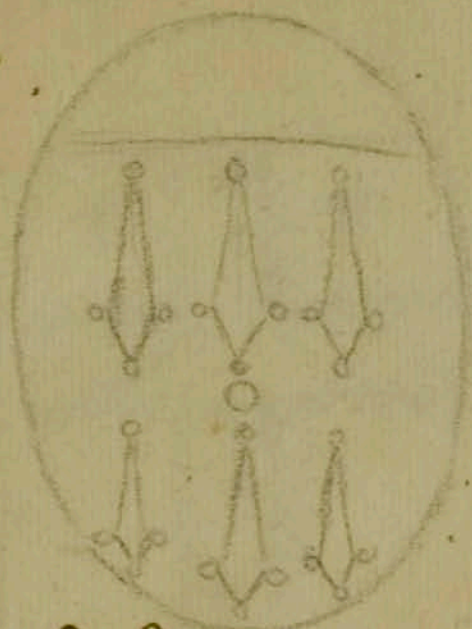

Redi di Arezzo  
1675

Aquila nera in Carpo / 99  
Doro Ferice bigiscia in  
Carpo Celeste. Doro e foco  
Rosso



Buratti di Bologna

Aquila nera monti uesti  
in Carpo Doro



Doro  
nero  
nero  
Doro

Baccetti Bianchi di Città  
di Castello 1674

Animale dal mezzo in su di  
Argento in Carpo Celeste  
dal mezzo in giù Celeste in  
Carpo di Argento



Rinaldi di Treviso  
1674



Croce d'oro Campo nero

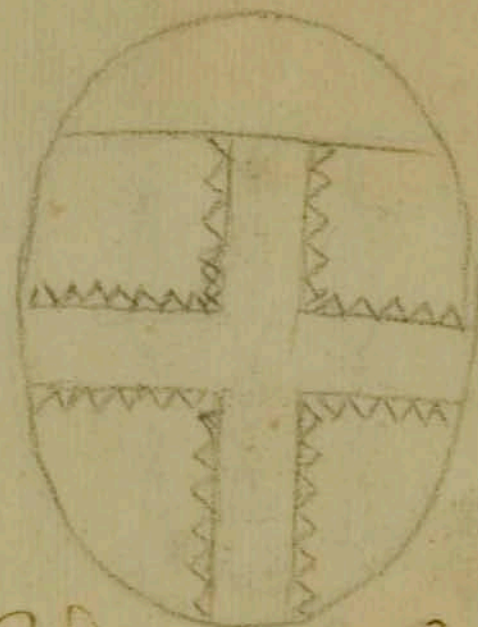

Guadagni di Firenze  
1673

Campo Celeste Toro e  
Stella d'oro



Toruzzi di Volterra  
1673

Animale di Argento  
Stella d'oro Campo Celeste



Pasquali di Firenze  
1673



Stelle e Stana doro  
Carpana di Argento tutto  
Carpo Celeste



Carpana di Leranza  
1673

Stella e Stana doro<sup>1607</sup>  
Cuna di Argento Carpo  
Celeste



Assielli di Firenze  
1673

Stane di Argento stelle  
Doro Carpo Celeste



Trighi di Lucignano  
1672

Carpo Celeste stella  
Doro fiore bianco garbi  
Doro



verde

Lemucci di Pietra Santa  
1672



Campo Celeste e il  
resto tutto d'oro



Fini di Azzo

Leone d'oro Campo tutto  
Celeste stana a traversa  
Doro nel altre tre p in g  
rosse



Aiani di Parma  
1671

Canallo Bianco Campo  
Rosso fono sul Teneno



Canalli di Ravenna  
1671

Campo bianco Aquila di  
luca rose



~~rosso~~  
~~bianco~~  
~~rosso~~

Bargaglia di Siena  
1671



Palle, e due Stane d'oro  
Campo Celeste

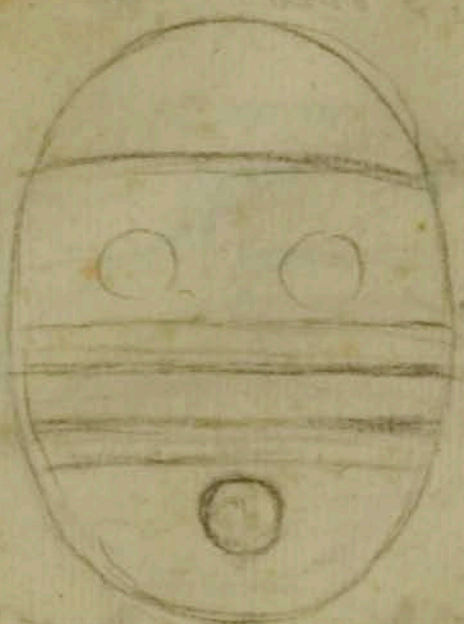

Palle d'oro e puntine a  
oro in Campo Rosso

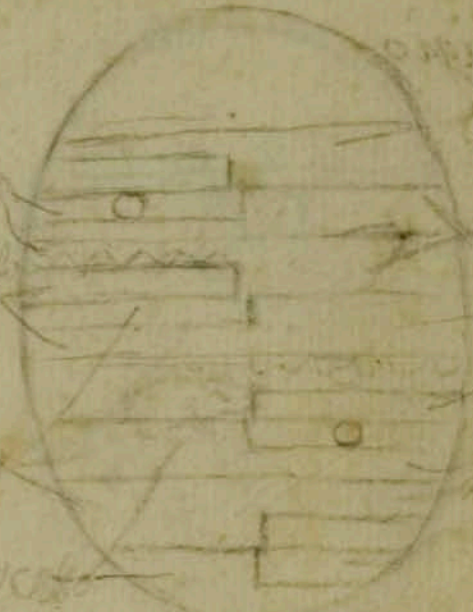

Del Verme di Piacenza  
1699

Scacchi uno rosso e uno  
bianco monti verdi in  
Campo Rosso



Scacchi di Astoria  
1962

Scacchi di Astoria  
1962



Campo Verde  
cometa di oro riccio

Bigio



Rosa bigia in Campo  
Aurato Mare e neve  
e. 3 oro

Aurato

oro



neve

Ricciarelli di ~~Viterbo~~  
Castello 1672

Framonti di Forlì  
1908

Lancia Oro in Campo  
Celeste

Campo Celeste, come nero  
nastro rosso Monti gialli



Lanci di Siena  
19

Vetri di ~~Viterbo~~  
1609



Campo Rosso. Homo uel 62  
stivo di giallo chiaro Animale  
figio

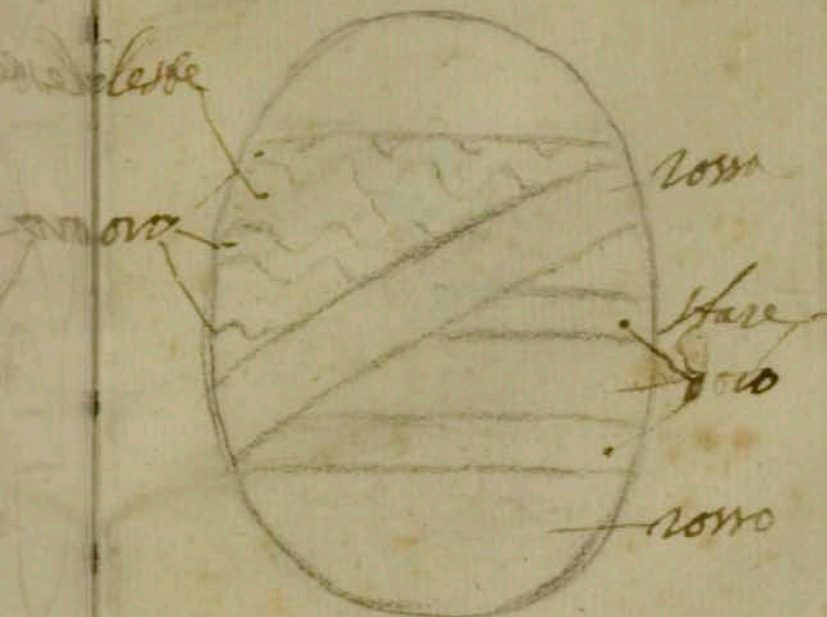

Castelli Tordacci di Cortona  
16



Canalciani di Fivizzano  
1611

Aquila nera in campo d'oro  
scacchi d'oro in campo d'azzurro



Avani di Fermo  
1607



Bertini di Chitignano  
1611



Leone nero con quel coro  
suo campo d'oro



Bartolini Tattid'Orato  
1655

Leone giallo corona d'oro  
campo di argento



Galeotti di...  
1644

Stelle d'oro in campo  
celestre



Marchesi di Forli  
1645

Gilli d'oro in campo celeste  
e spade di ferro in  
campo rosso



Spada di Faenza  
1647



Aquila nera in Campo d'oro  
 Leone d'oro Torione di argento  
 Campo celeste



Serponti di Pescia  
 1640

Macchi uno rosso e uno d'oro  
 d'oro ne rose del no colore  
 trinato Campo celeste

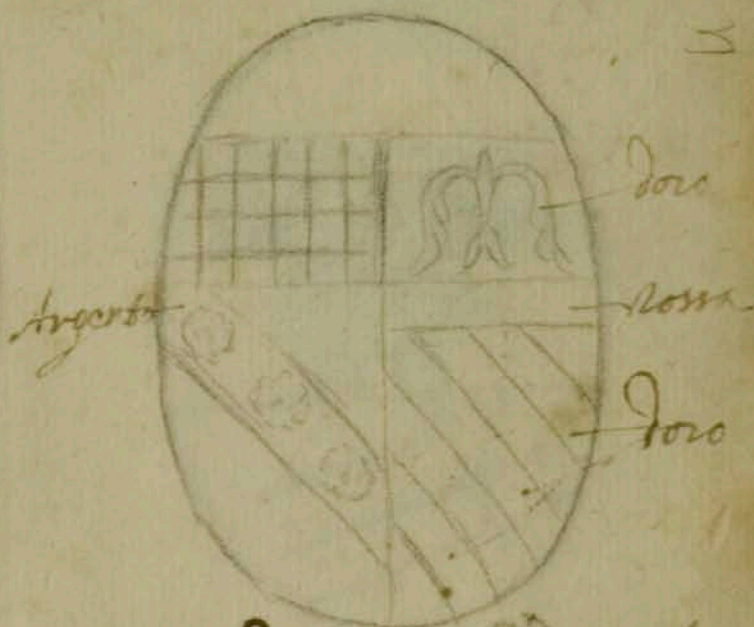

Tidi del Borgo del Sepolcro  
 1600

Campo celeste cane d'oro  
 collauno rosso



Sanpieri di Bologna  
 1690

Campo d'oro stano verde  
 entro un pettirosso e due  
 rose. trinato



Brescia di Treviso  
 1691 Treviso



Castello gilli e monti  
oro in campo celeste sagma-  
li di feno in campo rosso



Vinardi di Castello

Campo rosso Stana Celeste



Pasi di Bologna

Stana e que così d'oro  
Campo rosso



Fiesobaldi di Firenze

1494



Simon Mada Conte dello  
Gelardesca

1491



Stana e Cancello tutto  
Doro in Campo Rosso

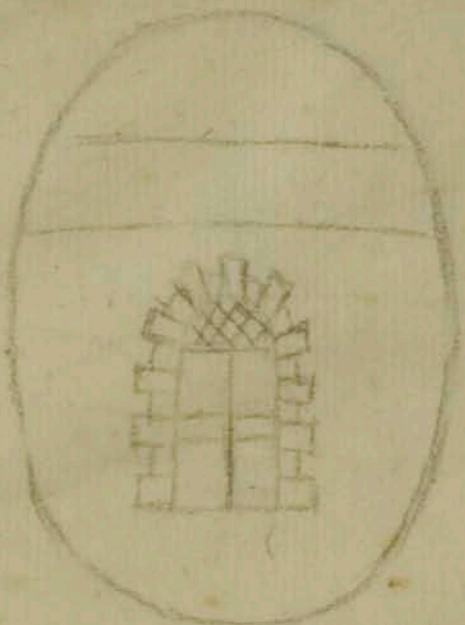

Carcellotti di S. Leucino  
1592

Cornocopi con frutte 164  
Doro in Campo Celeste Tasso  
franchiccio in campo tuzo



Tassi di Bergamo

Cinque nicchie Doro in  
Campo Celeste



Luari di Firenze  
1590

Testa di Argento luno e  
Stana Doro parola rossa  
in Campo tutto nero



Neri di Massa di Siena  
1579



de Stano doro animale  
figio ricciato campo tutto  
Animato



Pecci di Cortona  
1500

Stelle e Stano doro  
Campo Celeste

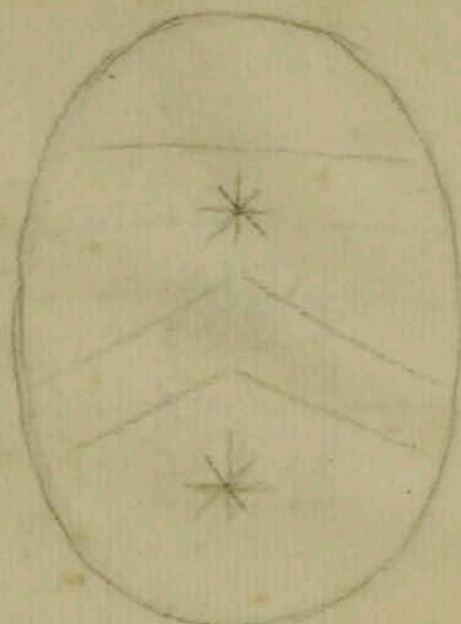

Giusti di Colle  
1571

Torre doro campo Celeste  
Porto di ferro con la sua  
bellezza di ferro

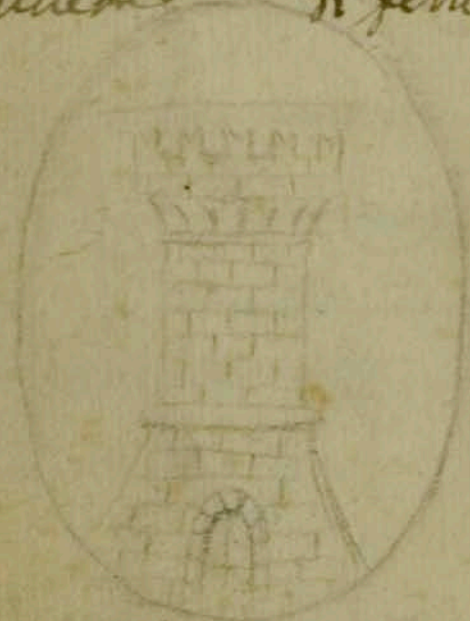

Rocchi  
1692

Gilli doro Stano rossa  
Campo Celeste



Giardini di Siena  
1600



Starna nera animalucci  
bianchicci campo mezzo bian-  
co e mezzo rosso

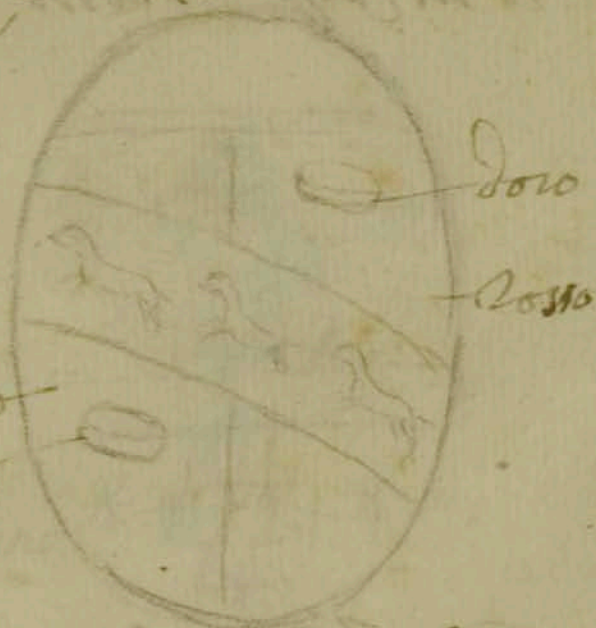

Rondanini di Faenza  
1569

Carpo di Argento 169  
Toro di Color Carnicino



Torini di Arezzo  
1661

Scacchi e foretta rosso in  
campo d'oro, rastello rosso  
gilli d'oro in campo celeste

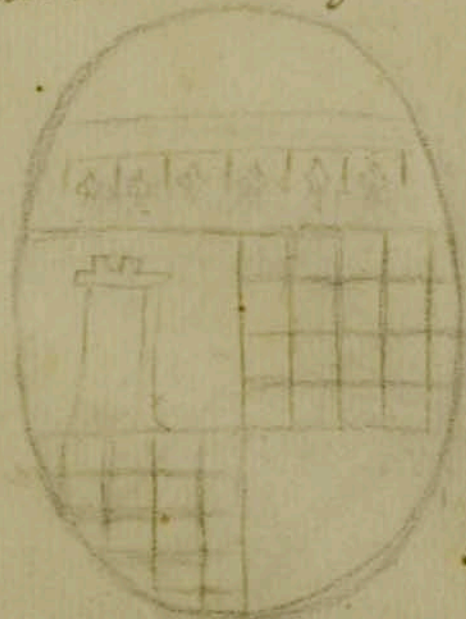

Portigiani di S. Miniato  
1665

Carpo celeste sbarra  
bianca, rosa e faccia del tuo  
colore, stelle di oro



Papi di Firenze



Carpo di Argento gilli  
rossi garbi verdi



Lioraia di Firenze  
1627

Lerena di Color di Carne  
Stara di Argento botto  
cino doro Stelle di Arge  
to in Carpo rosso



Canara di Bergamo  
1615

Stella doro Carpo Celste  
Barchetta con una remi  
nen in onre di mare



Castelli di Firenze  
1614

Stella doro in Carpo giallo  
Stara di Argento in  
Carpo rosso



Trivelli di Verona



Homo di Fior di Carne  
Campo Rosso tutto d'oro foglie  
di lillora in tondo a fianchi



Campo Celeste, Albero  
e monti verde Leone  
d'oro



Tenero

Salvatichi di Pistoria  
1620

Falagiani di Cipoli  
1675

Agatte nere e bianche  
Campo d'oro  
~~...~~

Campo d'oro leoni e stana  
bianco



Piazza di Perelli  
1567

Leoni di Firenze  
1567



Campo Celeste e il resto  
tutto d'oro



Burrati di Firenze  
1672

Aquila nera. Vano  
Celeste Campo d'oro



Barbolani di Montaut  
1962

Cometa d'oro Campo Celeste  
Riccio del suo sole



Ricciavalli di Volterra

~~Castello~~ ~~Castello~~ in  
Campo d'oro palle rosse

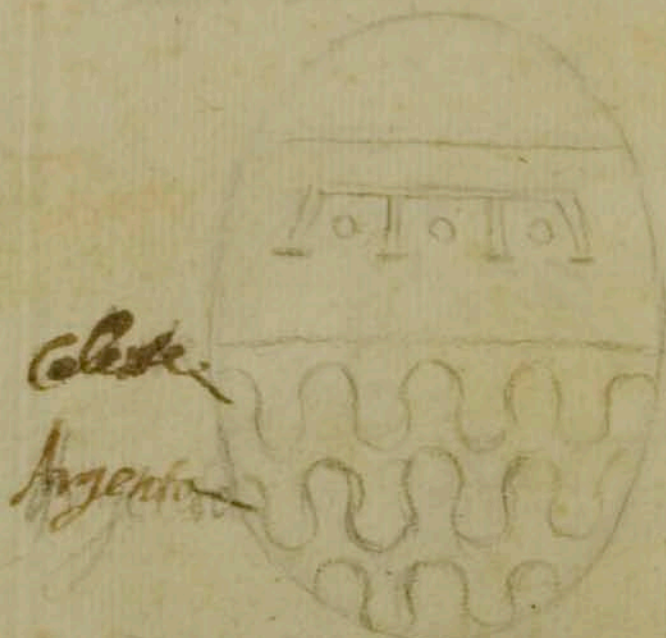

Celeste  
Argento

Marmini di Firenze



Carpo celeste Ibana rossa  
stelle dor. de rose bianche

cinque lingue di oro / 67  
in carpo doro e dal  
mezo in giù turchino

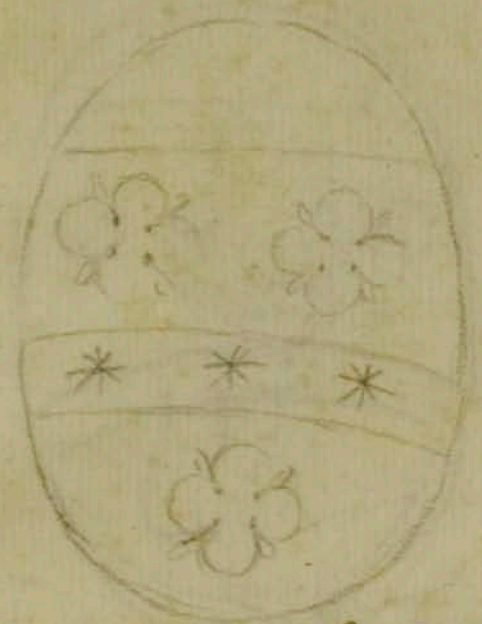

Rosetti di Torli



oro

turchino

Panzanini di Firenze

Carpo rosso que cori doro

Carpo celeste stella, e  
Ibana, e granfia doro



oro

oro

oro

Thoggi di Prato

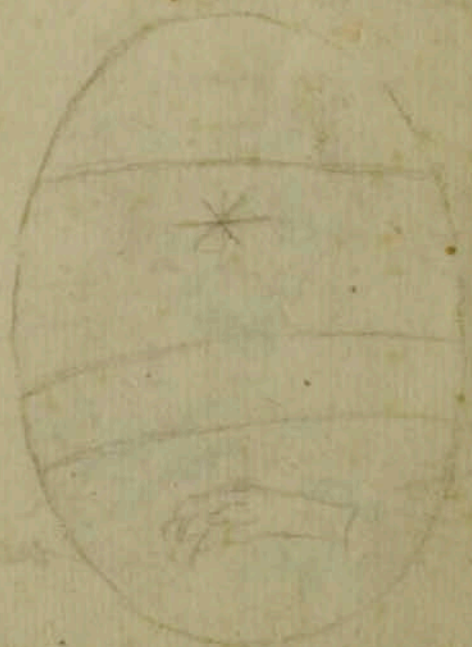

Zagarelli di Fano



Cavallo bianco capo cele-  
ste, Stella d'oro sereno  
verde.



verde

Maniotti di Tano

Leone d'oro capo rosso  
l'uno celeste



Guerrieri di Terno

Braccio di ferro con la labor-  
da in capo celeste rose  
rosse.



oro

celeste

verde

Evangelisti di Terno

Cavallo rossiccio in campo  
di Argento, Stella d'oro in  
Capo



Celeste

Bezardeschi di Colle



Luna di Argento sulle  
oro sbarra rossa Campo  
Celeste



Lucattini di Firenze

Leoni neri in Campo  
rosso, e sbarra una  
oro e una Celeste



Gonzaga di Mantova  
1962

Campo di Argento  
Animale nero



Alessandri di Livorno

Campo Celeste <sup>è legno</sup> tordo del suo  
colore. Stelle oro sbarra  
rossa con 3. rose bianche



Cecchi Tolvi Vizzano



rastello rosso e giri d'oro in  
 Campo celeste, Leone celeste in  
 campo d'oro, La Stana rossa



Mighionucci di Firenze

rastello rosso

Celeste



rosso

Tancredi di Ancona

Aquila nera in campo  
 d'oro, Leone d'oro in campo  
 rosso, corone d'oro



Lampieri di Roma

Cune bianco in campo rosso  
 so albero verde in campo  
 celeste, stella d'oro

rosso

oro



verde

di Firenze

Gueri Analcanti di  
 Fiuizano



una di Argente in campo  
Celeste Leone di Argente Stata  
e gili di oro in campo rosso

Sette e Stare di 169  
oro in campo Celeste



otto  
otto

Marchionni di Firenze  
cavalieri del calce

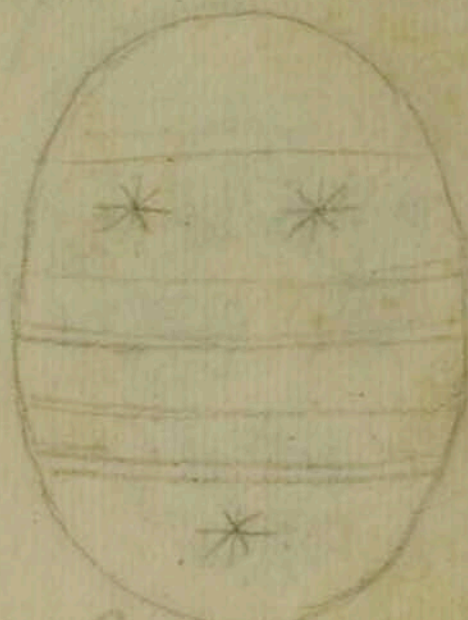

Casini di Arezzo

Porcho nero con striscia bian  
ca e gila d'oro in campo  
Celeste.

Leone bianco montato  
in campo Celeste



otto

otto

Melani di Pistoria



Fabeschi di Firenze



Carpo Celeste, cudi  
di oro



Cardona di Ameri  
no

Aquila nera in Carpo  
di oro  
~~di oro~~ Torre Herzog  
ola in Carpo bianco



Saiciardi dal Ponte  
della Valtellina

Carpo Celeste, anima  
le, giallo chiaro



Contucci di monse  
Palciano

Carpo Celeste

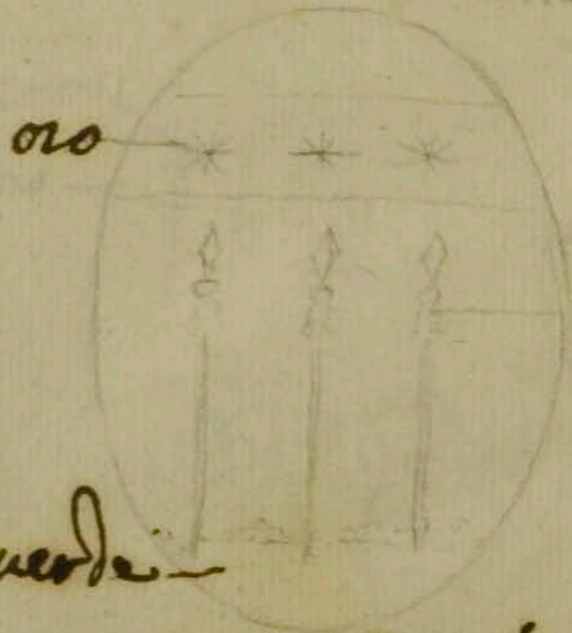

verde

Zarelli di Faenza



Re di Francia  
no di Argento

Carpo



Conti di Firenze

Conti di Prato 170  
oro

Carpo

rosso



Conti di Camerino

Carpo d'oro Stana  
Celeste



Accoppiati di Mas  
sa di Carrara

Carpo rosso Leone d'oro  
ramo e monti verdi



Lionetti di Prato



... ..  
Campi Celeste

Coni Toro Campo Celeste

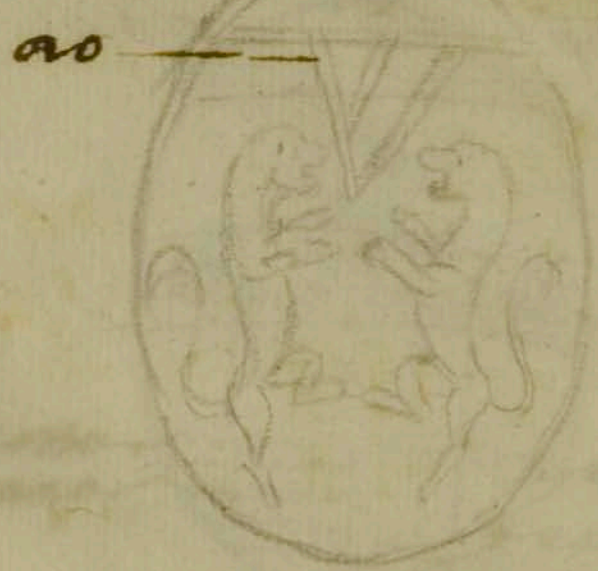

... ..

Paletta di Lezze

Aquila nera in campo  
d'oro corona d'oro in  
campo celeste

Sallo nero Campo di  
oro



Nomi di Lezze

Salli di Asimo



Aquila nera in campo  
bianco due leoni in campo  
Celeste

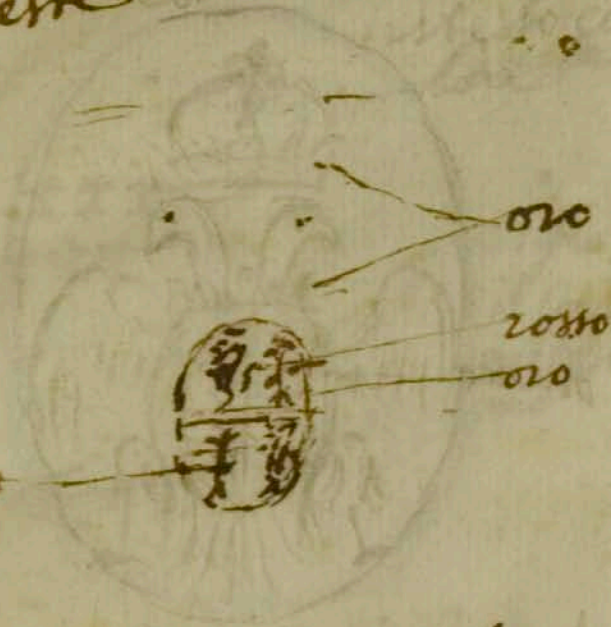

Malespina di Mulazzo

Aquila nera campo 71  
e corona di oro grotta  
verde



Andredi di Ugubio

Cane bianco sbarra tur-  
china con tre giri d'oro  
Campo



Puccinelli di Pavia

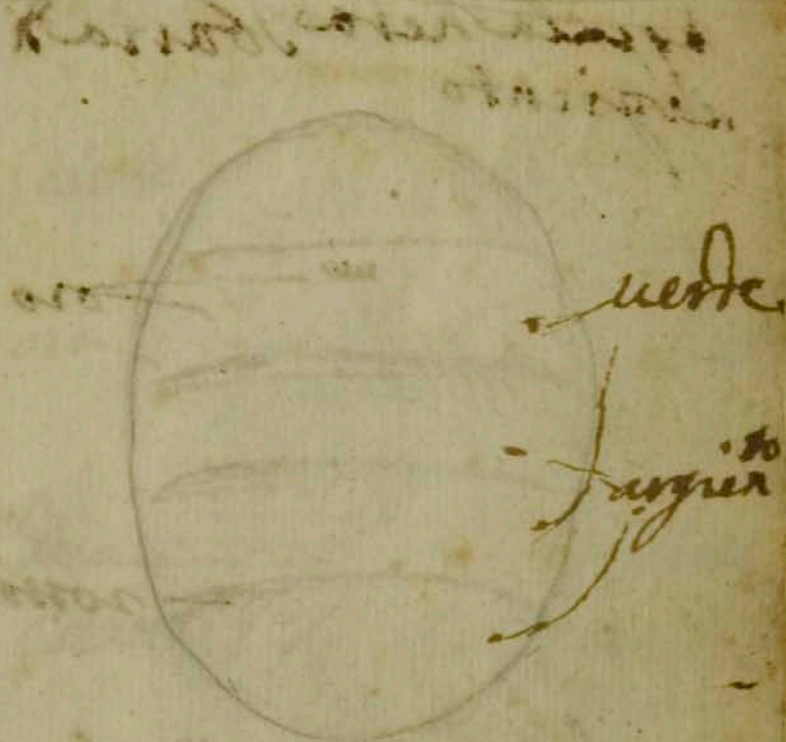

Pietro Valuatori  
di Vine



Croce di oro Campo  
turchino



Leone turchino Campo  
bianco



San. Maria Fran-  
cheschi di Firenze

Pappa fava di  
Padova

Aquila nera Barra di  
argento

Stelle di oro e la sbarra  
di oro

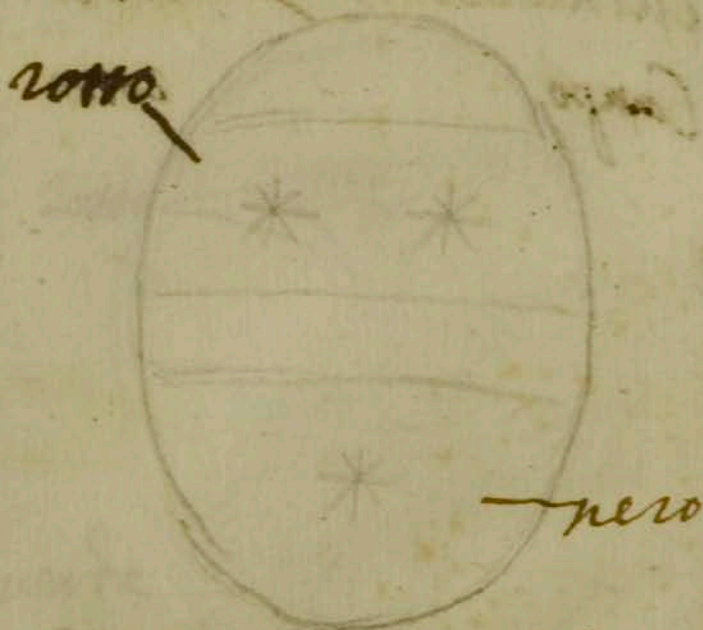
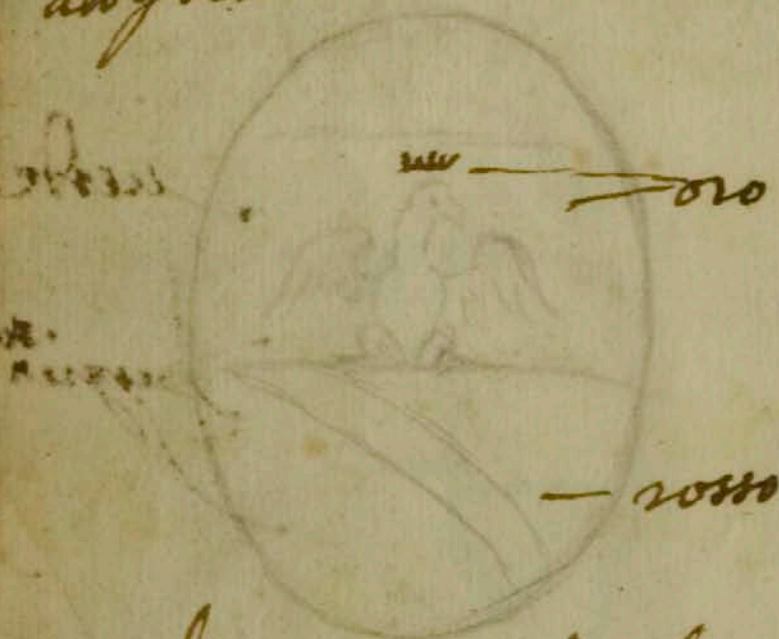

Marchese Ranieri Burbon  
de Petrella di Citta di  
Castello

Antonio Baroni di  
Cortona



gigli di oro castello rosso  
10

Aquila nera uero  
nero con fascia bianca 172

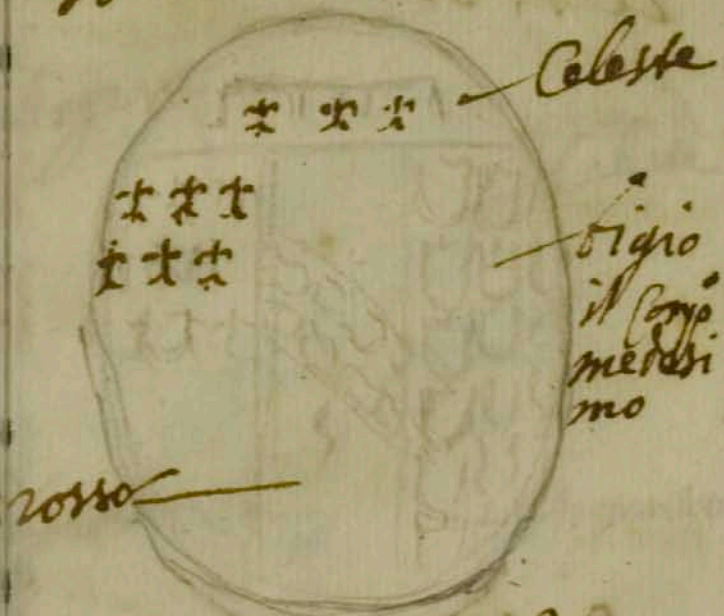

Stefano Vai di Prato

Conte Sabiello Verri di  
Milano

Aquila di oro <sup>a corona oro</sup> corpo rosso

*[Faint handwritten text]*

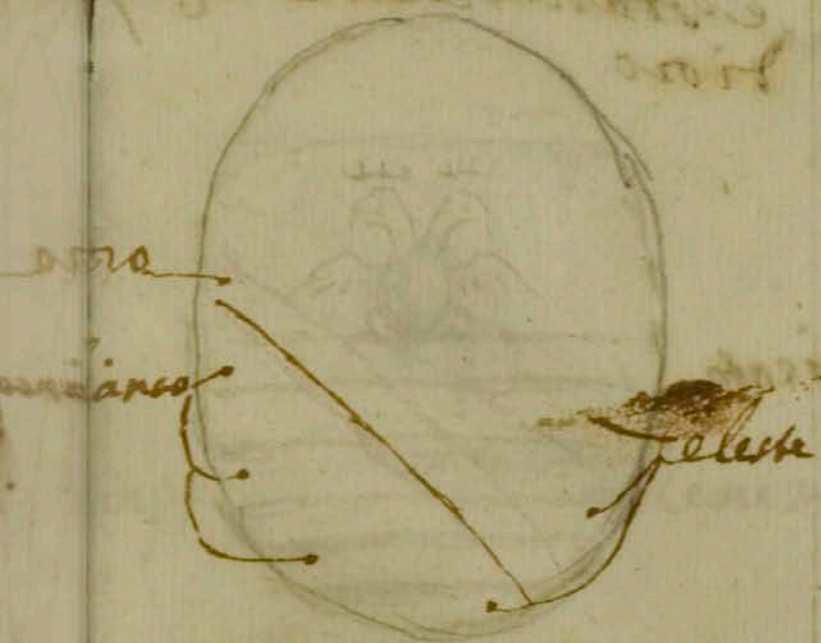

Pietro Carducci di  
Firenze

Giorgio figlio de' Medici  
in



Forno di oro Campo  
celesti

rosso  
bianco



Torilli di Torli

Campo Celeste ~~di oro~~  
di oro e Stara a me  
li di oro



Albrandino Firenze

Campo Celeste Stara  
rossa Corona e gili d  
oro

Campo Celeste rosso  
so gili di oro monti rosso  
e Stara Celeste in Campo  
di oro

verde



Argiento

Sulicimij di Tessi



Paleotti di Bologna



Argento

Celeste

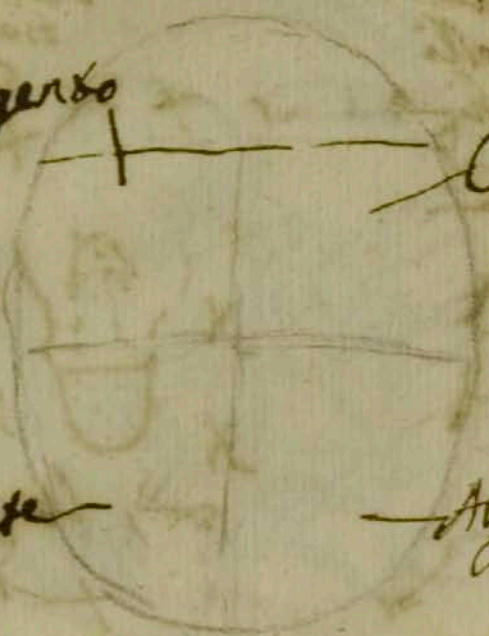

Celeste

Argento

Crispolti di Perugia

Fiorini di Forlì

rose e bandi di oro

simile mezzo pere e mezzo di oro

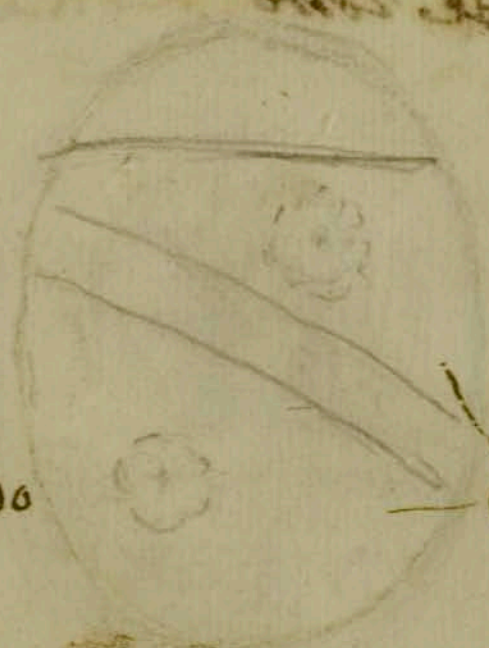

nero

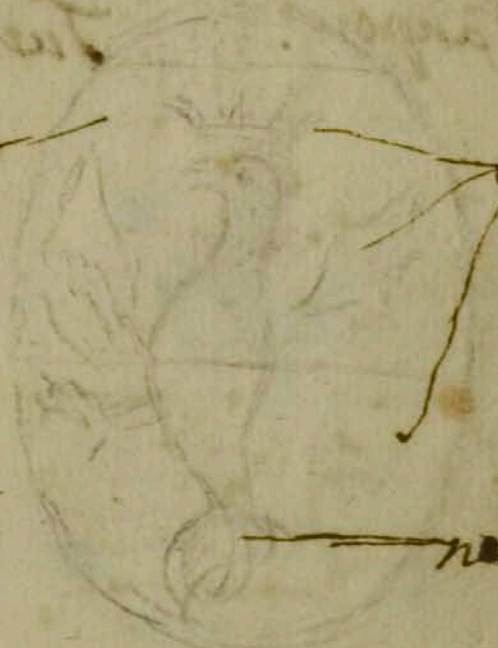

oro

Carpo

Cenerino

nero

Colocci di Jesi

Amaldi di Genova



Segue del suo colore come  
 corona di oro marione di  
 ferro  
 Campo bianco



verde  
 giallo  
 rosso  
 celeste  
 celeste  
 bianca  
 celeste

come rosso di color di rosso  
 e simile il contorno  
 Aquila nera e quei colori  
 nella  
 guarnelli  
 Roccia  
 bianca  
 croce  
 di oro

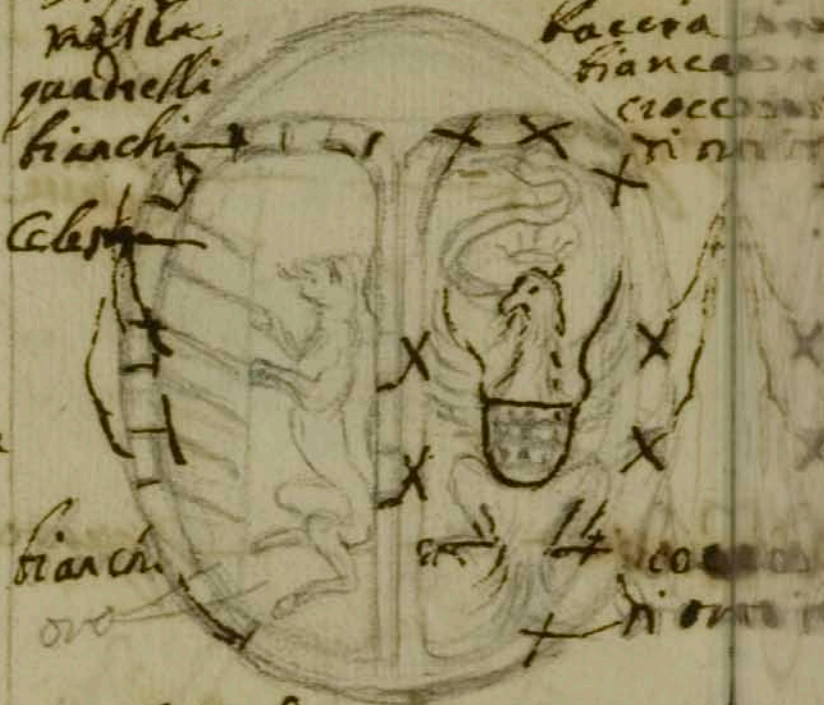

verde  
 giallo  
 rosso  
 celeste  
 celeste  
 bianca  
 celeste  
 bianco  
 oro

Col del mar di Recanati V. Alessandro de Capaso y Verda  
 Spagnuolo

rosa del suo colore in  
 campo rosso onde bianche  
 in campo  
 Turchino



Petroni di Roma

Campo di oro Aquila  
 nera stara scura e  
 rose rosso



Rospelli di Arezzo



Campo rosso Papero  
bianco



Paravicini di Traona  
Valis Telline

Campo di oro Stelle 174  
Celeste di sopra di sotto  
Campo Celeste Stella di oro



Contugi di Volterra

Campo di oro Torre Bianca  
Aquila nera con la corona  
di oro



merlini di Forlì

Campo bianco coronato  
di oro monte Celeste



Montani di Pesaro



campo Celeste della Di  
ono ma roscia città  
verde e tutto simile



verde

Battistini di Pistoia

campo Celeste della Di  
ono ma roscia città  
verde e tutto simile



Antonio Bossi di  
Pisa

campo Celeste della Di  
ono ma roscia città  
verde e tutto simile



Battistini di Pistoia

campo Celeste della Di  
ono ma roscia città  
verde e tutto simile



Battistini di Pistoia



campo Altre 4 Aquile nere  
Sesce e garbe di oro animale  
bianco in

campo 2<sup>o</sup>  
sole di  
oro

179  
Laudate Num  
Eu



Carate di Terzi

68510





Handwritten text at the top right, possibly bleed-through from the reverse side. Includes the words "Carpus", "Linnæus", and "1759".

Faint handwritten text at the top left, likely bleed-through from the reverse side.

Handwritten text in the middle of the page, possibly bleed-through from the reverse side.

68210









174

*[Faint, illegible handwriting]*

*[Faint, illegible handwriting]*







131



170











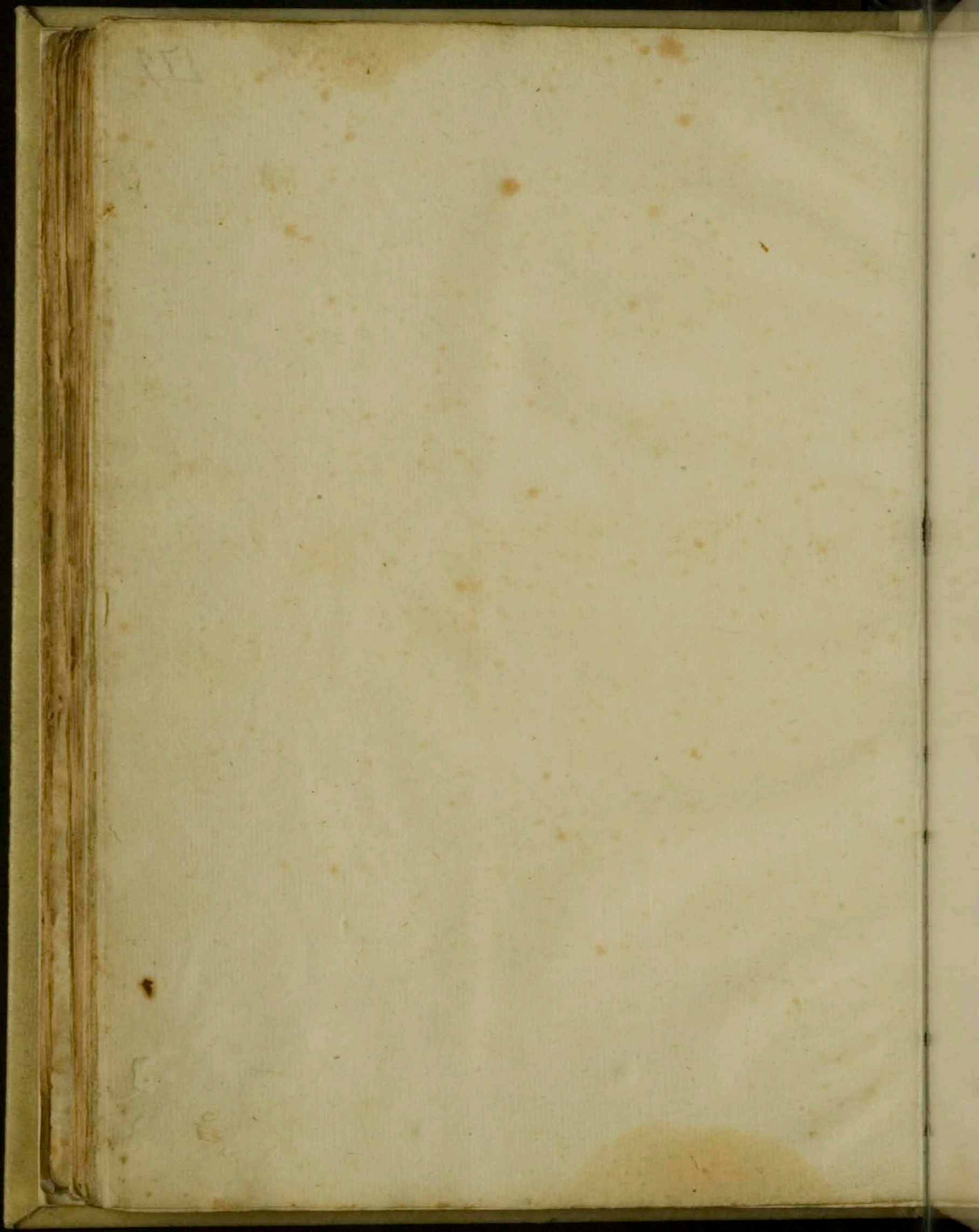



190



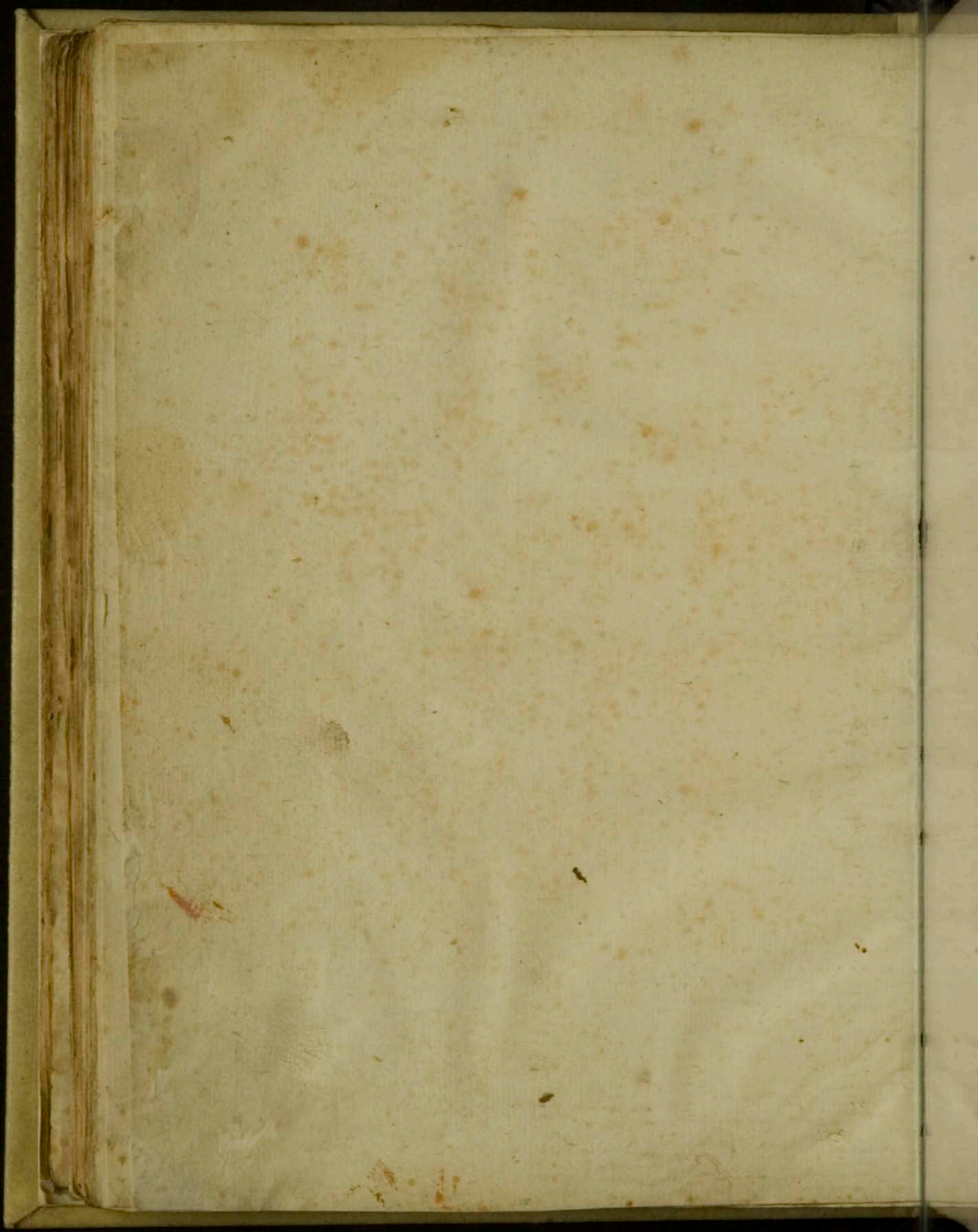



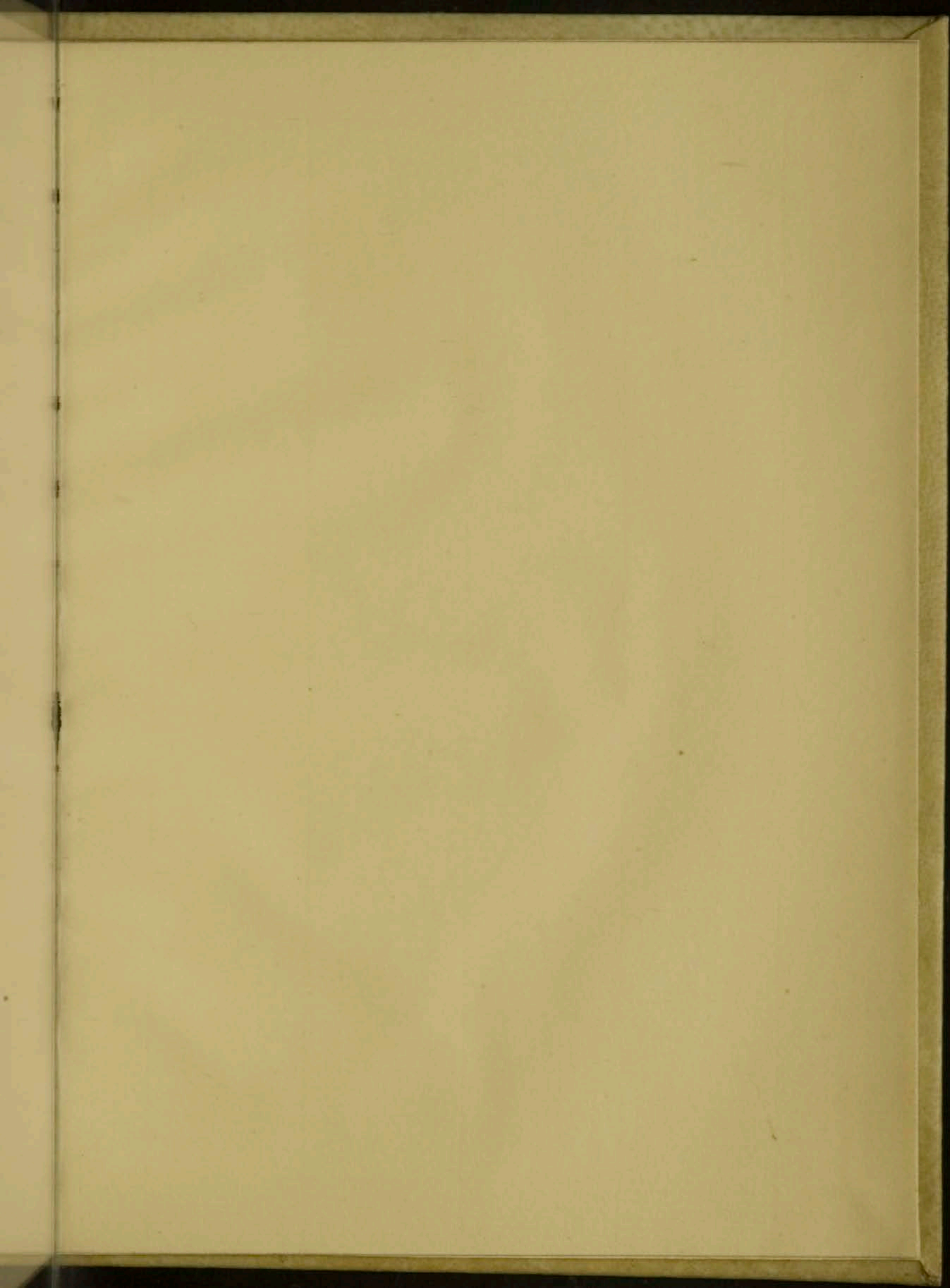







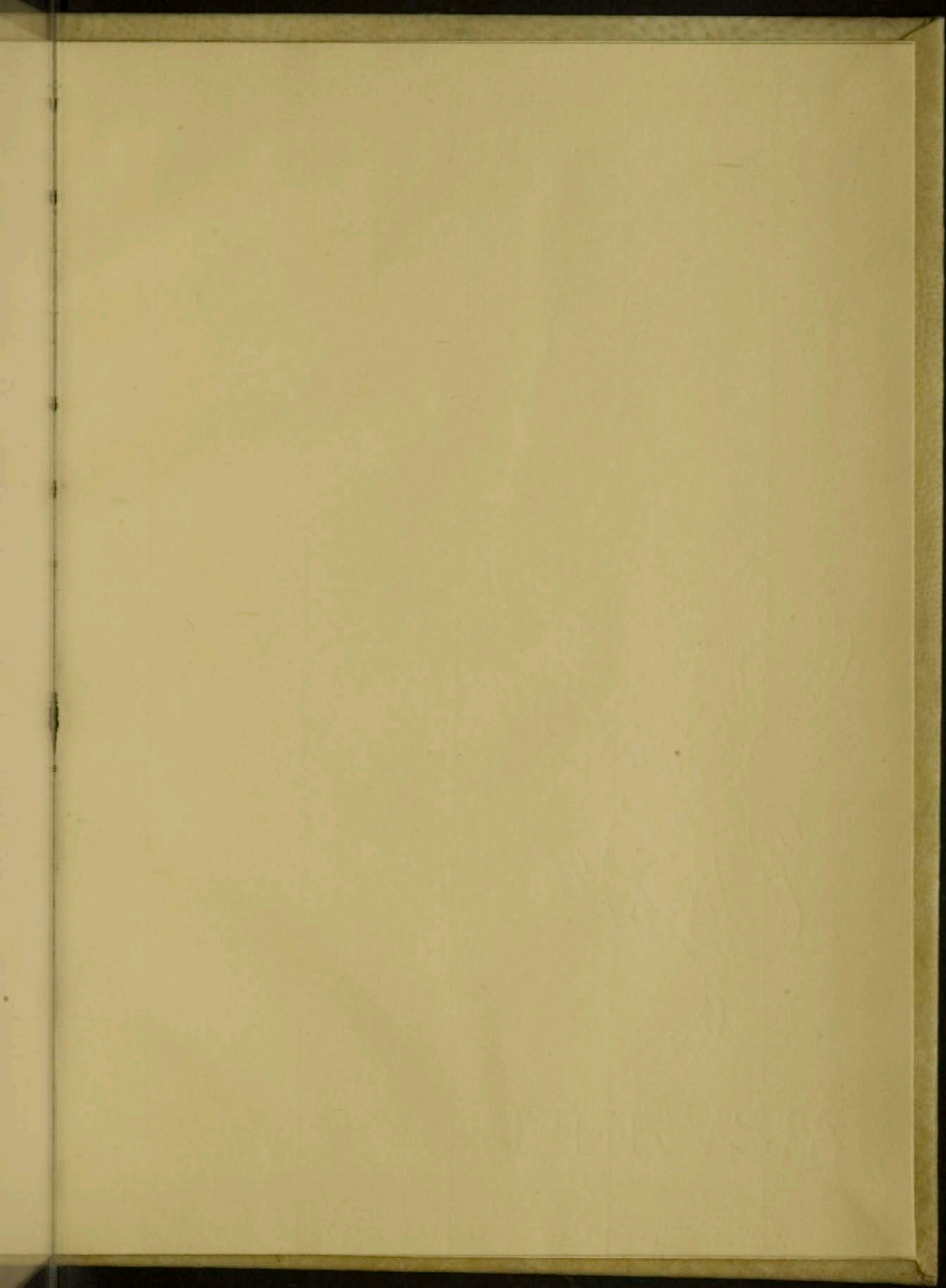







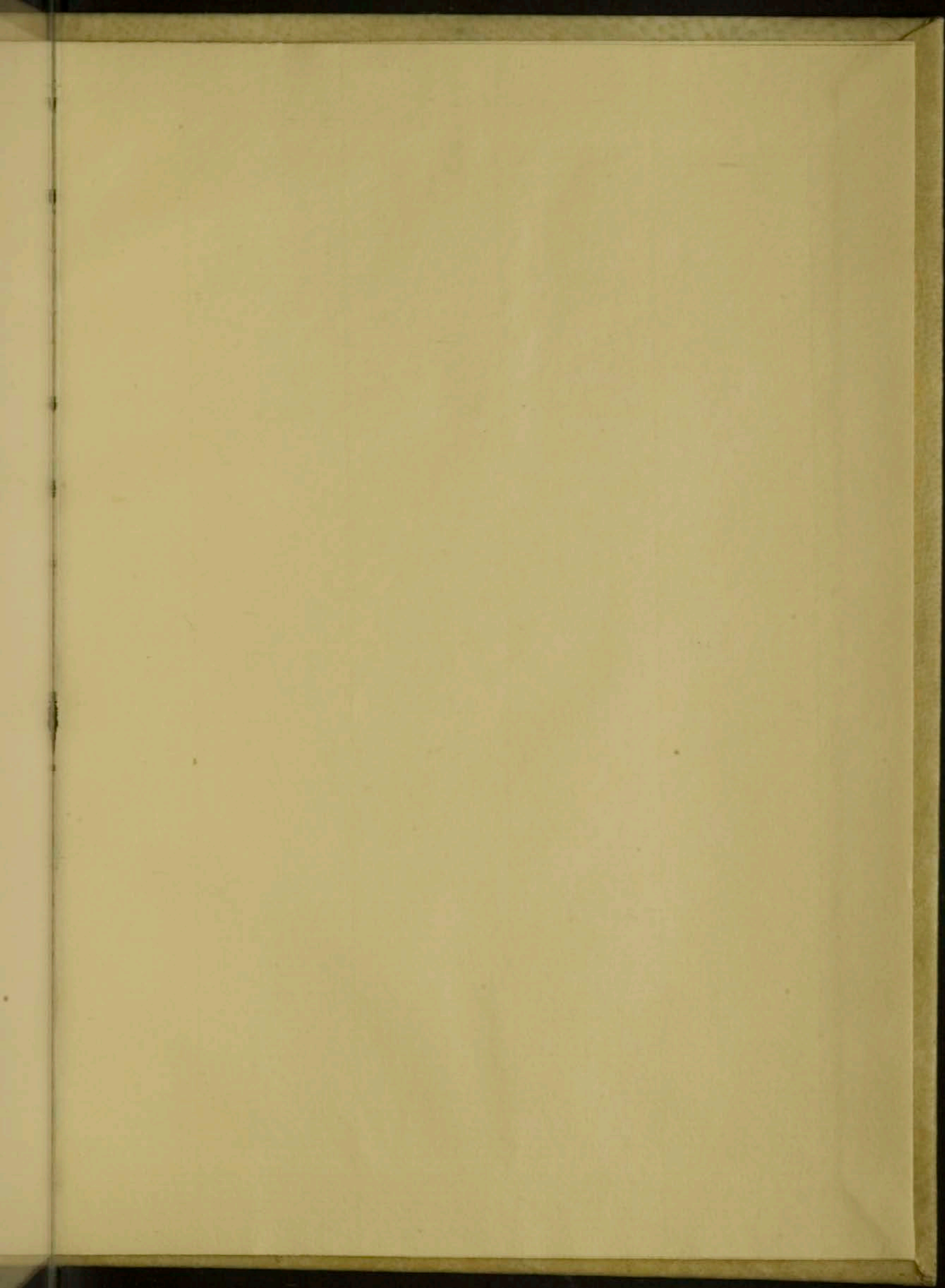







C.M.  
FABRIANO



